

2. INFORME SOBRE LA ESTRUCTURA
DEMOGRÁFICA DE LA CARRERA JUDICIAL
A 1 DE ENERO DE 2007

INTRODUCCIÓN

A partir de la base de datos de Jueces y Magistrados, gestionada por el Servicio de Personal Judicial, se ha elaborado el presente estudio demográfico de la Carrera Judicial a fecha 1 de enero de 2007. El mayor detalle del estudio se ha centrado en los jueces y magistrados en situación de servicio activo en la Carrera Judicial, definidos en el artículo 349 de la LOPJ que establece:

1. Los jueces y magistrados estarán en situación de servicio activo cuando ocupen plaza correspondiente a la Carrera Judicial, cuando se encuentren adscritos provisionalmente, cuando hayan sido nombrados jueces adjuntos, o cuando les haya sido conferida comisión de servicio de carácter temporal.
2. Cuando se produzca la supresión o reconversión con cambio de orden jurisdiccional de una plaza de la que sea titular un juez o magistrado, éste quedará adscrito a disposición del Presidente del tribunal Superior de Justicia, en los términos establecidos en el artículo 118.2 y 3».

Se ofrece también la distribución por sexo y edad de los ingresados en la carrera en el año 2006.

Las características que han sido objeto de estudio son la edad, el sexo, la antigüedad, la forma de ingreso, la situación administrativa y, para los activos, el tipo de órgano, y, en su caso, Tribunal Superior de Justicia de destino.

El estudio tiene la siguiente distribución: en el primer apartado se ofrece la descripción de los jueces ingresados a lo largo del año 2006. En el segundo se ofrece, a nivel estatal, la distribución por grupos de edad y sexo, de los jueces y magistrados en situación de activo. Se incluyen las pirámides de edad para el 1 de enero de 2007 y, a efectos comparativos, a 1 de enero de 1997. Para las situaciones de inactividad más numerosas como Servicios especiales o excedencia voluntaria por cuidado de familiares se ofrece también la distribución por edad y sexo.

En el tercer apartado se estudian, para cada situación administrativa, la distribución por forma de ingreso en la carrera, ofreciéndose para cada una, la frecuencia, y la edad y antigüedad media. En el cuarto apartado, se ofrece un estudio similar para cada tipo de órgano. En el quinto se ofrece el porcentaje de mujeres entre los jueces/magistrados de cada tipo de órgano.

El sexto apartado presenta la distribución por grupos de edad y sexo de los magistrados destinados en el conjunto de los órganos centrales, y para cada tipo de órgano, el número de magistrados en activo y la edad y antigüedad media clasificados por sexo.

El apartado séptimo ofrece un estudio similar para cada uno de los Tribunales Superiores de Justicia. Este estudio incluye gráficos comparativos de la situación de los Tribunales Superiores de Justicia por edad y antigüedad media, porcentaje de mujeres, y número de jueces en activo por cada 100.000 habitantes.

Finalmente el apartado octavo compara, para los jueces y magistrados que estaban en activo el 1 de enero de 2006, la situación por destino en cada TSJ o en los órganos centrales, con la situación de los mismos jueces y magistrados a 1 de enero de 2007.

INGRESOS EN 2006

AÑO 2006

INGRESADOS POR TURNOS DISTINTOS DEL LIBRE

	NÚMERO	PORCENTAJE	EDAD MEDIA
Mujer	1	23,61	56,78
Varón	3	76,39	61,24

Edad Media	60,13
------------	-------

INGRESADOS POR TURNO LIBRE

	NÚMERO	PORCENTAJE	EDAD MEDIA
Mujer	36	67,82	31,62
Varón	16	32,18	33,76

Edad Media	32,28
------------	-------

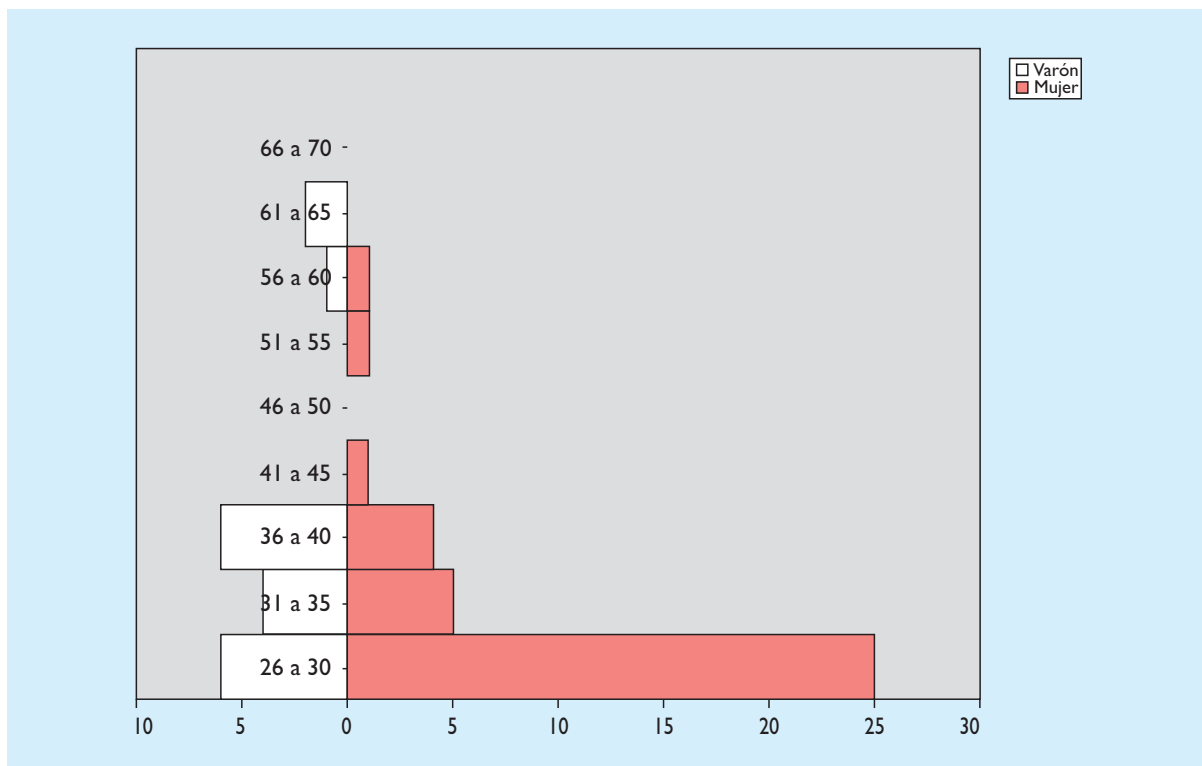

Pirámide de edad de los jueces ingresados en 2006 por Edad y Sexo.

DATOS ESTATALES

JUECES Y MAGISTRADOS EN ACTIVO

NÚMERO

	RANGO DE EDAD						EDAD MEDIA	ANTIGÜEDAD MEDIA
	DE 20 A 30	DE 30 A 40	DE 40 A 50	DE 50 A 60	DE 60 A 70	TOTAL		
Mujer	101	893	792	171	10	1.967	41,03	11,30
Varón	44	536	925	589	228	2.322	47,68	16,33
Total	145	1.429	1.717	760	238	4.289	44,63	14,02

DISTRIBUCIÓN PORCENTUAL POR SEXO

	RANGO DE EDAD						TOTAL
	DE 20 A 30	DE 30 A 40	DE 40 A 50	DE 50 A 60	DE 60 A 70	TOTAL	
Mujer	69,66	62,49	46,13	22,50	4,20	45,86	
Varón	30,34	37,51	53,87	77,50	95,80	54,14	

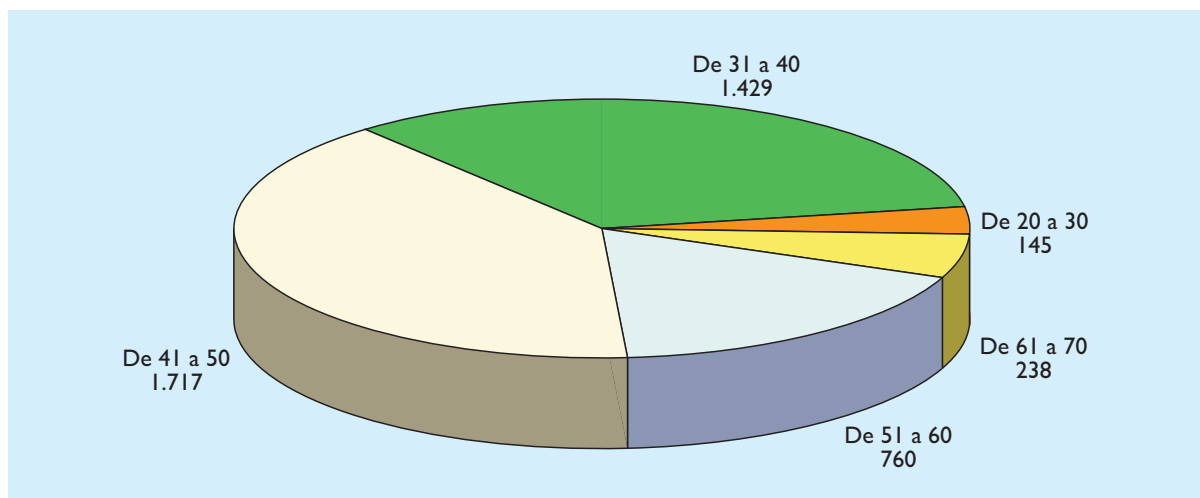

Distribución de edad de los jueces en activo.

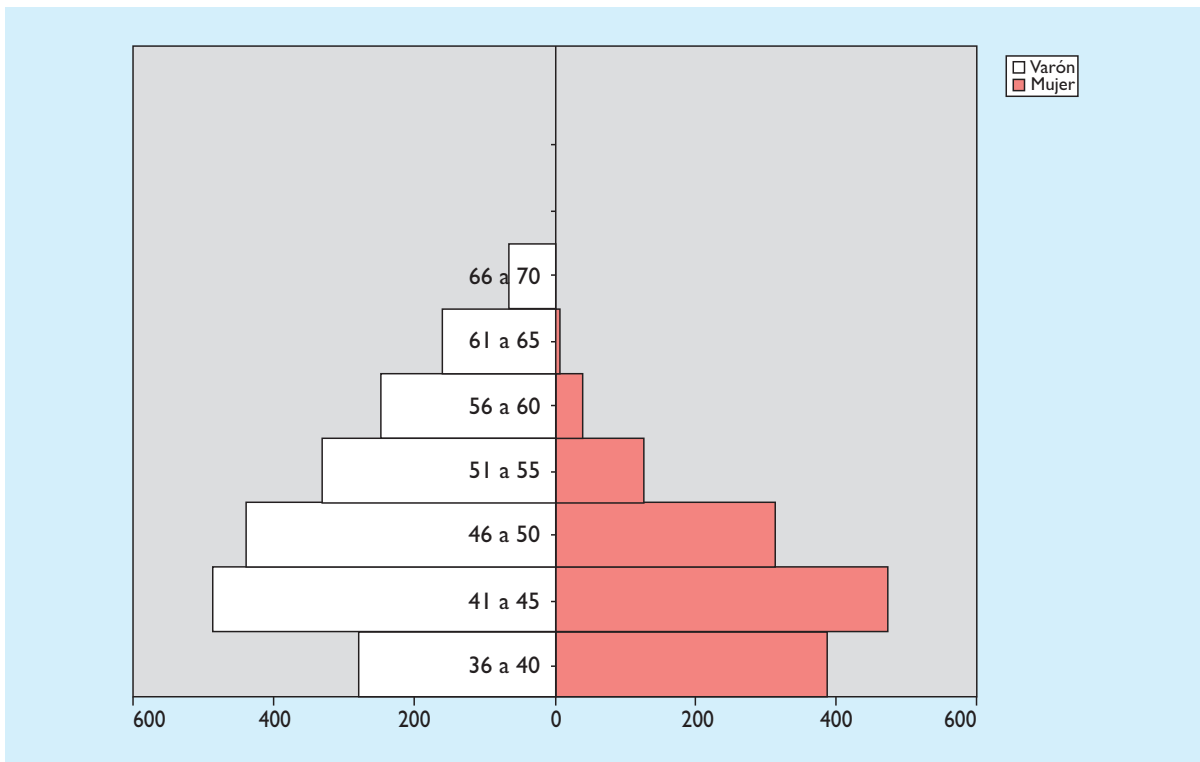

Pirámide de edad de los jueces en activo de 1 enero de 2007.

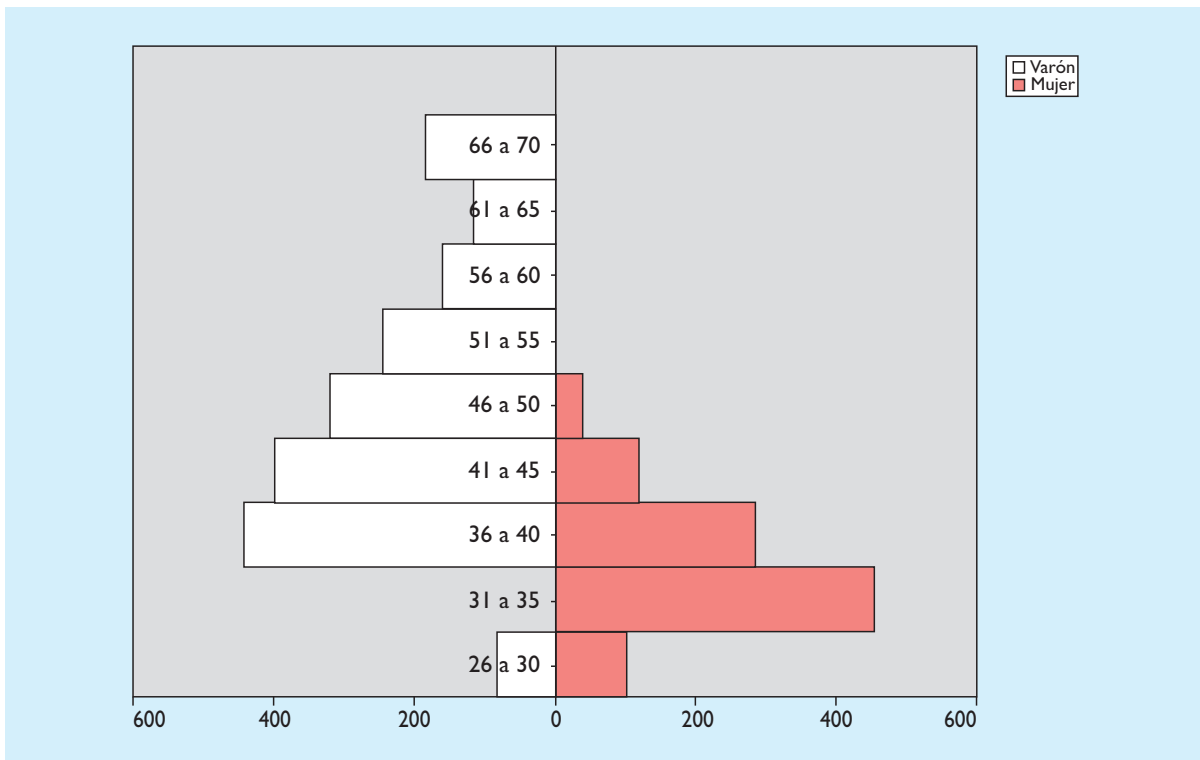

Pirámide de edad de los jueces en activo de 1 enero de 1997.

JUECES Y MAGISTRADOS EN SERVICIOS ESPECIALES

NÚMERO

	RANGO DE EDAD					EDAD MEDIA	ANTIGÜEDAD MEDIA
	DE 30 A 40	DE 40 A 50	DE 50 A 60	DE 60 A 70	TOTAL		
Mujer	5	26	10	0	41	46,34	14,00
Varón	8	48	26	5	87	49,07	17,94
Total	13	74	36	5	128	48,20	16,88

DISTRIBUCIÓN PORCENTUAL POR SEXO

	RANGO DE EDAD				
	DE 30 A 40	DE 40 A 50	DE 50 A 60	DE 60 A 70	TOTAL
Mujer	38,46%	35,14%	27,78%	10,00%	32,03%
Varón	61,54%	64,86%	72,22%	100,00%	67,97%

JUECES Y MAGISTRADOS EN EXCEDENCIA VOLUNTARIA POR CUIDADO DE FAMILIAR

NÚMERO

	RANGO DE EDAD			EDAD MEDIA	ANTIGÜEDAD MEDIA
	DE 30 A 40	DE 40 A 50	TOTAL		
Mujer	16	3	19	37,28	7,75
Varón	0	0	0	0,00	0,00
Total	16	3	19	37,28	7,75

DISTRIBUCIÓN PORCENTUAL POR SEXO

	RANGO DE EDAD		
	DE 30 A 40	DE 40 A 50	TOTAL
Mujer	100%	100%	100%
Varón	0%	0%	0%

DISTRIBUCIÓN POR SITUACIÓN ADMINISTRATIVA Y FORMA DE INGRESO

JUECES Y MAGISTRADOS CON PLAZA

FORMA INGRESO	NÚMERO	EDAD MEDIA	ANTIGÜEDAD MEDIA
Concurso	3	39,87	12,32
Turno de Juristas de reconocida competencia - 6 años	231	54,27	14,61
Turno juristas contencioso-administrativo 311.3 y 6	5	46,96	1,41
Turno Juristas 10 años C-P art. 311.3 y 6	10	44,82	2,10
Turno juristas 10 años social art. 311.5	5	47,88	2,02
Turno de Juristas de reconocida competencia - 10 años	193	53,44	10,09
Turno de Juristas de reconocida competencia-15/20 años	10	64,62	9,10
Pruebas especialización Contencioso-Administrativo	10	42,37	6,08
Pruebas selectivas especialización social	3	44,83	7,79
Disposición transitoria 17 de la L.O.P.J.	12	60,90	21,51
Nombrado por el Turno de Comunidades Autónomas	23	57,68	9,21
Turno Jurídico Militar	3	58,11	11,38
Turno Libre	3.492	43,25	14,38
Total	4.000	44,59	14,07

JUECES Y MAGISTRADOS QUE OCUPAN PLAZA POR EL ARTÍCULO 118

FORMA INGRESO	NÚMERO	EDAD MEDIA	ANTIGÜEDAD MEDIA
Turno de Juristas de reconocida competencia - 6 años	6	50,25	11,69
Turno juristas contencioso-administrativo 311.3 y 6	2	43,23	2,1
Turno de Juristas de reconocida competencia - 10 años	1	49,35	2,02
Turno de Juristas de reconocida competencia-15/20 años	12	52,52	9,94
Pruebas especialización Contencioso-Administrativo	2	55,03	4,3
Disposición transitoria 17 de la L.O.P.J.	1	34,53	7,35
Turno Libre	70	43,81	14,93
Total	95	45,67	13,46

JUECES Y MAGISTRADOS EN COMISIÓN DE SERVICIO

FORMA INGRESO	NÚMERO	EDAD MEDIA	ANTIGÜEDAD MEDIA
Turno de Juristas de reconocida competencia - 6 años	21	51,82	13,51
Turno juristas contencioso-administrativo 311.3 y 6	1	42,48	1,72
Turno Juristas 10 años C-P art. 311.3 y 6	4	41,07	2,10
Turno de Juristas de reconocida competencia – 10 años	17	53,11	8,53
Pruebas especialización Contencioso-Administrativo	1	45,33	10,18
Turno Libre	131	41,61	13,13
Total	175	43,97	12,40

JUECES Y MAGISTRADOS EN SERVICIOS ESPECIALES

FORMA INGRESO	NÚMERO	EDAD MEDIA	ANTIGÜEDAD MEDIA
Turno de Juristas de reconocida competencia - 6 años	12	52,00	15,24
Turno de Juristas de reconocida competencia - 10 años	21	51,58	9,09
Turno de Juristas de reconocida competencia-15/20 años	2	61,38	13,53
Pruebas especialización Contencioso-Administrativo	1	44,64	10,18
Turno Libre	92	46,68	18,73
Total	128	48,20	16,68

JUECES Y MAGISTRADOS EN EXCEDENCIA POR FAMILIAR

FORMA INGRESO	NÚMERO	EDAD MEDIA	ANTIGÜEDAD MEDIA
Turno libre	19	37,28	7,75

JUECES Y MAGISTRADOS ADSCRITOS

FORMA INGRESO	NÚMERO	EDAD MEDIA	ANTIGÜEDAD MEDIA
Turno de Juristas de reconocida competencia - 6 años	2	49,83	16,09
Turno de Juristas de reconocida competencia - 10 años	3	55,05	11,79
Turno Libre	14	53,53	25,45
Total	19	53,38	22,31

JUECES Y MAGISTRADOS EN SUSPENSIÓN PROVISIONAL

FORMA INGRESO	NÚMERO	EDAD MEDIA	ANTIGÜEDAD MEDIA
Turno de Juristas de reconocida competencia - 6 años	1	66,60	15,15
Turno Libre	1	66,70	39,85
Total	2	66,65	27,50

JUECES Y MAGISTRADOS EN SUSPENSIÓN DEFINITIVA

FORMA INGRESO	NÚMERO	EDAD MEDIA	ANTIGÜEDAD MEDIA
Turno Libre	2	40,30	11,46

DISTRIBUCIÓN POR TIPO DE ÓRGANO
DE DESTINO Y FORMA DE INGRESO

TRIBUNAL SUPREMO

FORMA INGRESO	NÚMERO	EDAD MEDIA	ANTIGÜEDAD MEDIA
Turno de Juristas de reconocida competencia 6 años	1	55,50	18,21
Disposición transitoria 17 de la L.O.P.J.	4	58,48	21,52
Turno Jurídico Militar	2	60,72	3,85
Turno de Juristas de reconocida competencia – 10 años	3	59,33	19,50
Turno de Juristas de reconocida competencia - 15/20 años	12	63,02	8,30
Turno libre	51	60,39	32,98
Total	73	60,61	26,74

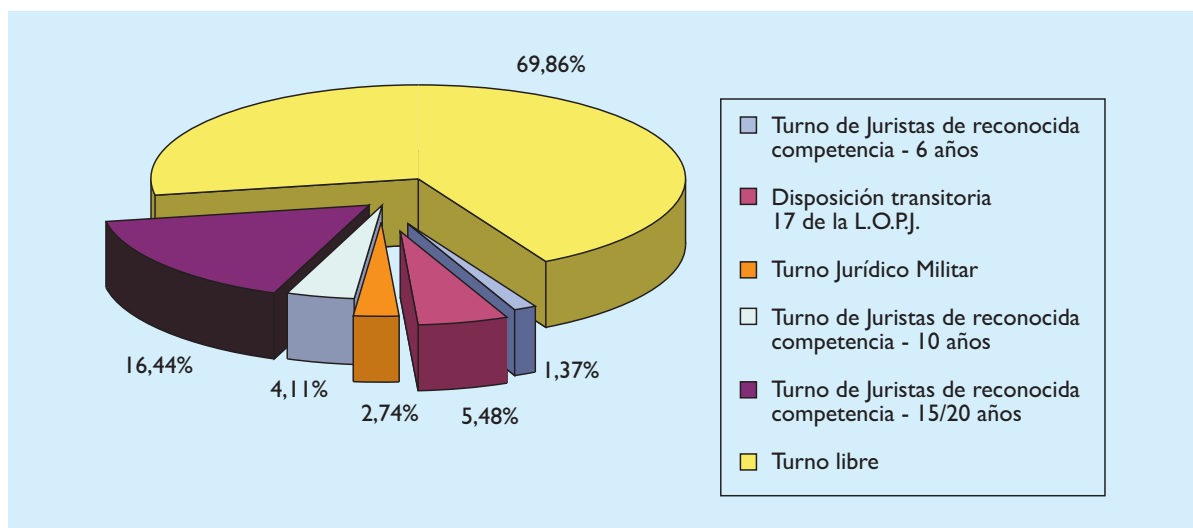

AUDIENCIA NACIONAL

FORMA INGRESO	NÚMERO	EDAD MEDIA	ANTIGÜEDAD MEDIA
Turno de Juristas de reconocida competencia-6 años	1	62,05	16,33
Turno de Juristas de reconocida competencia - 10 años	3	57,05	19,64
Turno libre	54	50,43	22,94
Total	58	50,97	22,66

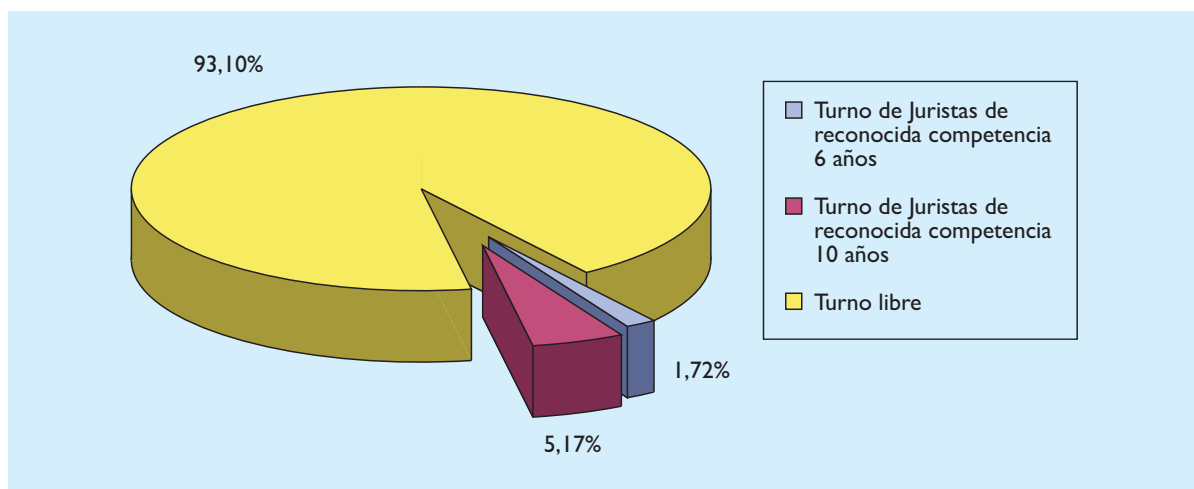

JUZGADO CENTRAL DE LO CONTENCIOSO ADMINISTRATIVO

FORMA INGRESO	NÚMERO	EDAD MEDIA	ANTIGÜEDAD MEDIA
Turno de Juristas de reconocida competencia-6 años	4	58,79	17,56
Turno de Juristas de reconocida competencia - 10 años	2	52,59	10,27
Turno libre	4	48,50	19,64
Total	10	53,43	16,94

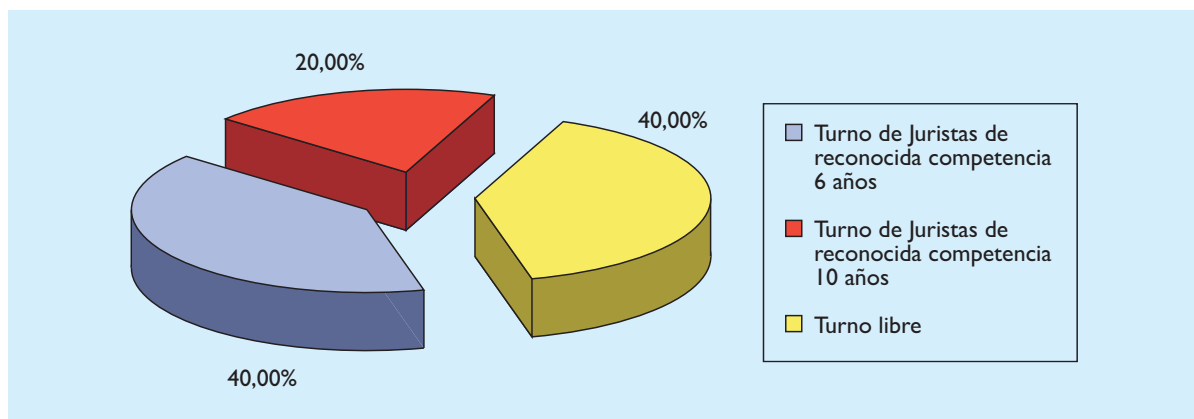

JUZGADO CENTRAL DE INSTRUCCIÓN

FORMA INGRESO	NÚMERO	EDAD MEDIA	ANTIGÜEDAD MEDIA
Turno libre	5	49,31	22,76
Total	5	49,31	22,76

JUZGADO CENTRAL DE LO PENAL ÚNICO

FORMA INGRESO	NÚMERO	EDAD MEDIA	ANTIGÜEDAD MEDIA
Turno libre	1	52,64	27,10
Total	1	52,64	27,10

JUZGADO CENTRAL DE MENORES ÚNICO

FORMA INGRESO	NÚMERO	EDAD MEDIA	ANTIGÜEDAD MEDIA
Turno libre	1	43,65	16,91
Total	1	43,65	16,91

REGISTRO CIVIL CENTRAL

FORMA INGRESO	NÚMERO	EDAD MEDIA	ANTIGÜEDAD MEDIA
Turno libre	2	58,43	30,49
Total	2	58,43	30,49

TRIBUNAL SUPERIOR DE JUSTICIA

FORMA INGRESO	NÚMERO	EDAD MEDIA	ANTIGÜEDAD MEDIA
Concurso	1	46,41	17,54
Turno de Juristas de reconocida competencia-6 años	19	55,04	15,48
Turno de Juristas de reconocida competencia - 10 años	29	55,55	14,72
Pruebas especialización Contencioso-Administrativo	12	41,97	6,53
Pruebas selectivas especialización social	3	44,83	7,79
Disposición transitoria 17 de la L.O.P.J.	9	61,81	21,51
Nombrado por el Turno de Comunidades Autónomas	23	57,68	9,21
Turno libre	359	51,67	23,91
Total	455	52,25	21,60

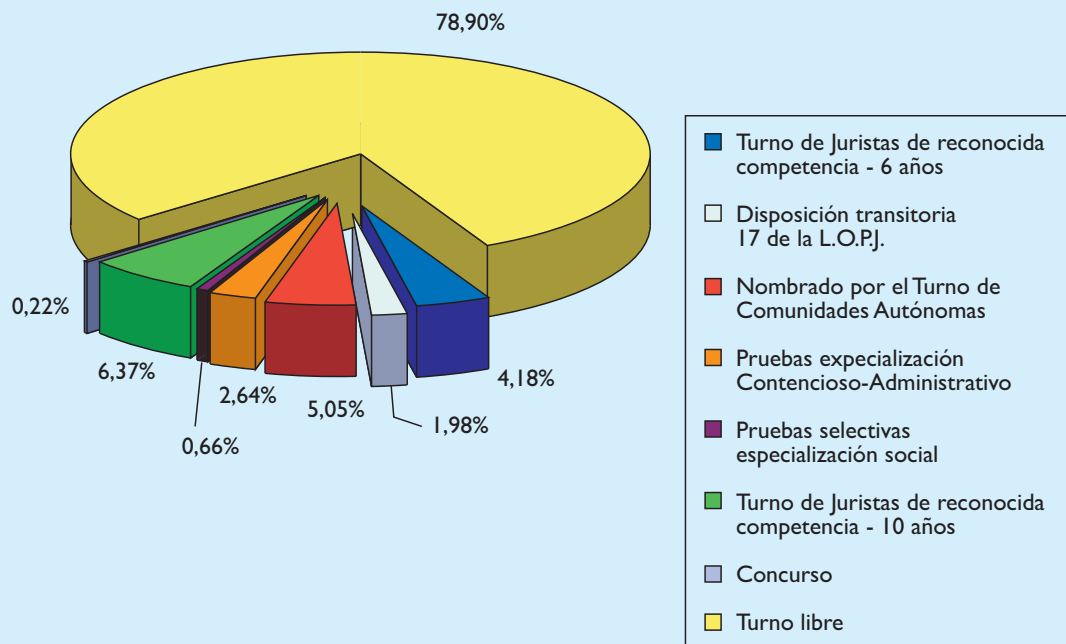

AUDIENCIA PROVINCIAL

FORMA INGRESO	NÚMERO	EDAD MEDIA	ANTIGÜEDAD MEDIA
Turno de Juristas de reconocida competencia-6 años	48	55,71	15,88
Turno de Juristas de reconocida competencia - 10 años	17	57,81	14,81
Turno Jurídico Militar	1	52,90	26,43
Turno libre	695	50,48	22,87
Total	761	50,98	22,25

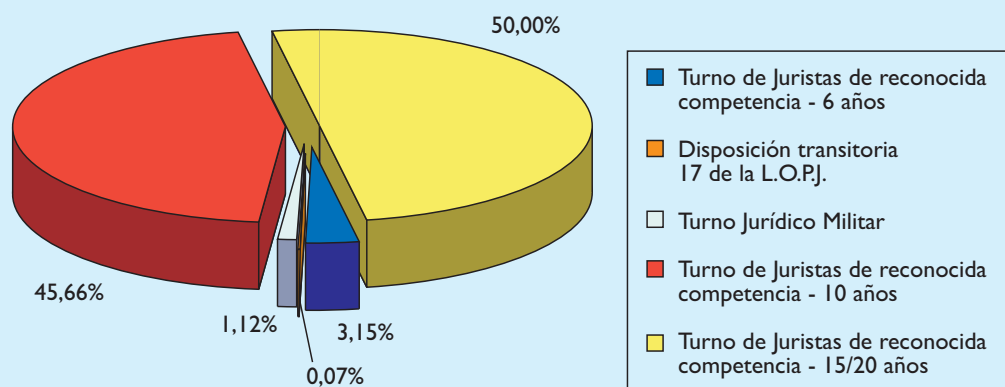

JUZGADO DE LO PENAL

FORMA INGRESO	NÚMERO	EDAD MEDIA	ANTIGÜEDAD MEDIA
Turno de Juristas de reconocida competencia-6 años	29	53,11	13,45
Turno de Juristas de reconocida competencia - 10 años	13	50,25	8,32
Turno Juristas 10 años C-P art. 311.3 y 6	2	51,09	2,10
Turno Libre	256	42,25	13,53
Total	300	43,71	13,22

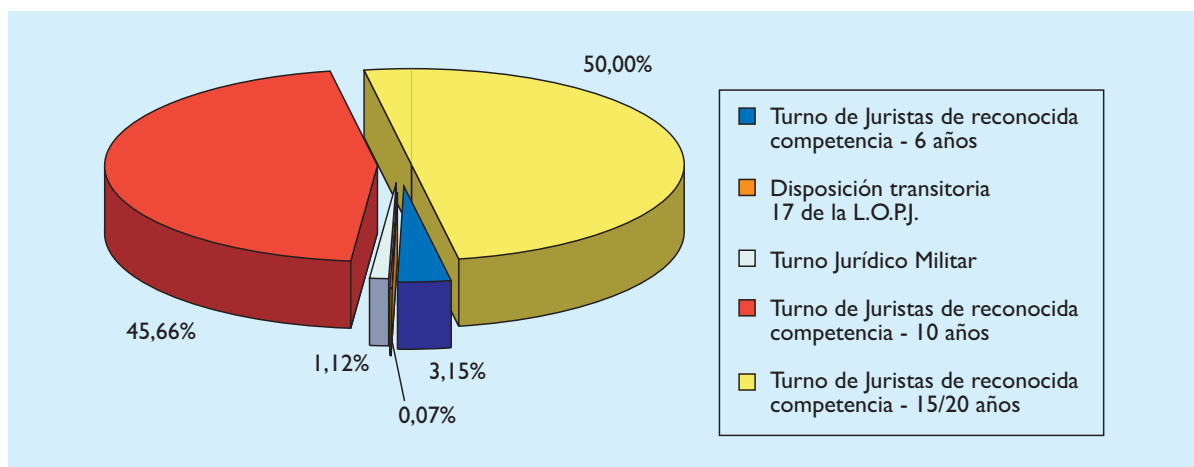

JUZGADO DE LO CONTENCIOSO ADMINISTRATIVO

FORMA INGRESO	NÚMERO	EDAD MEDIA	ANTIGÜEDAD MEDIA
Concurso	2	36,60	9,71
Turno de Juristas de reconocida competencia-6 años	15	52,17	14,34
Turno de Juristas de reconocida competencia - 10 años	37	52,09	8,07
Turno libre	110	43,61	14,72
Turno juristas contenciosos	6	46,22	1,46
Total	170	46,262	12,71

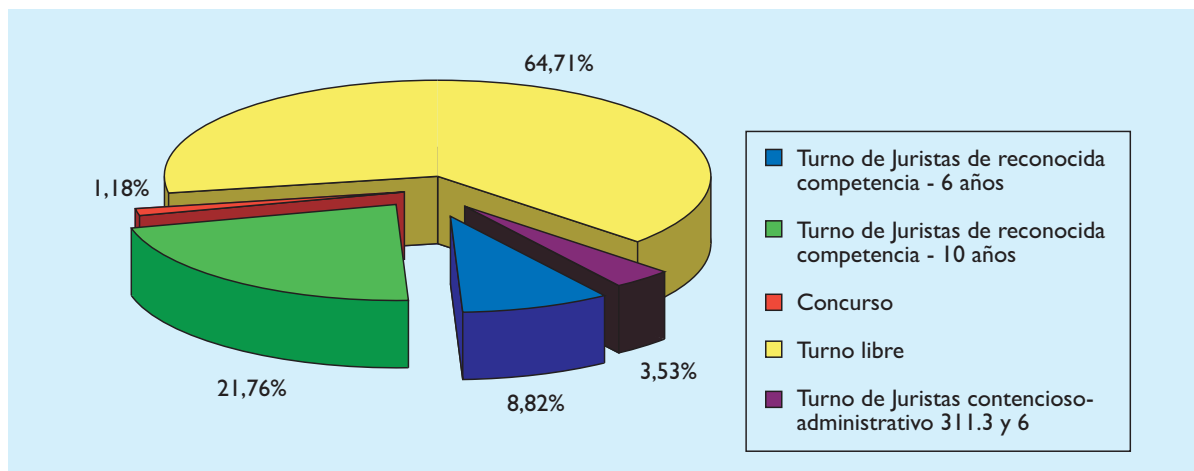

JUZGADO DE LO SOCIAL

FORMA INGRESO	NÚMERO	EDAD MEDIA	ANTIGÜEDAD MEDIA
Turno de Juristas de reconocida competencia-6 años	26	57,42	15,67
Turno juristas 10 años social art. 311.3 y 6	6	48,12	2,02
Turno de Juristas de reconocida competencia - 10 años	64	52,80	7,89
Turno libre	206	41,45	13,20
Total	302	45,36	12,07

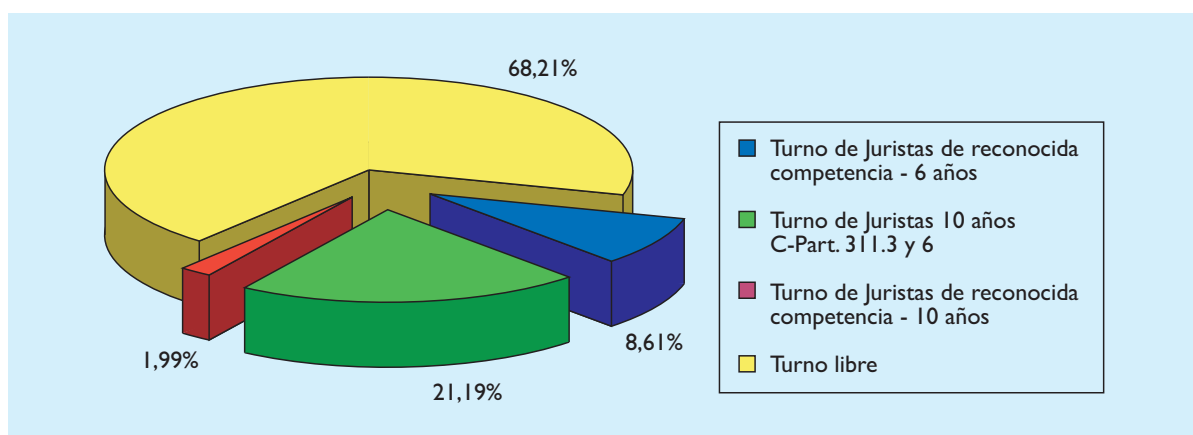

JUZGADO DE VIGILANCIA PENITENCIARIA

FORMA INGRESO	NÚMERO	EDAD MEDIA	ANTIGÜEDAD MEDIA
Turno de Juristas de reconocida competencia-6 años	8	51,85	15,29
Turno Juristas 10 años C-P art. 311.3 y 6	1	41,10	2,10
Turno de Juristas de reconocida competencia -10 años	1	50,59	8,29
Turno libre	32	43,69	13,85
Total	42	45,34	13,71

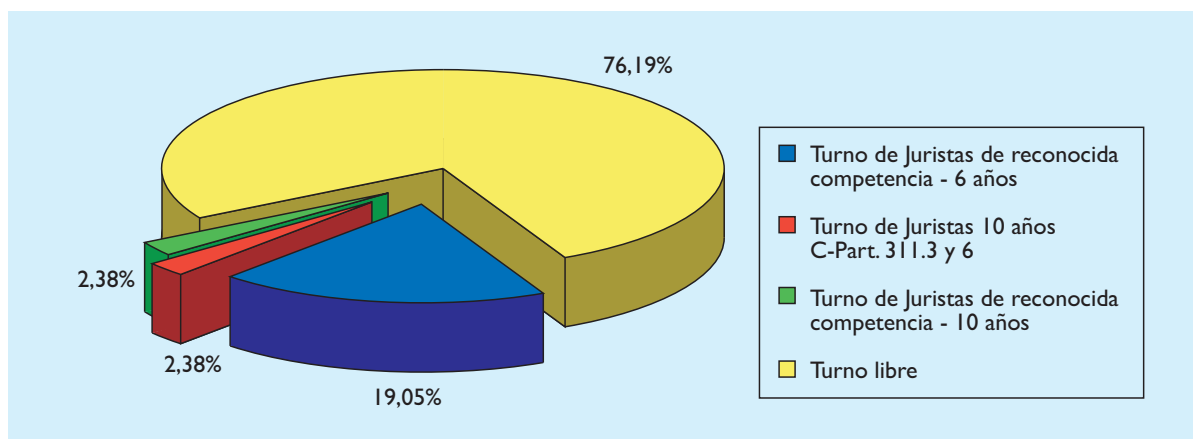

JUZGADO DE MENORES

FORMA INGRESO	NÚMERO	EDAD MEDIA	ANTIGÜEDAD MEDIA
Turno de Juristas de reconocida competencia-6 años	11	54,25	13,69
Turno de Juristas de reconocida competencia - 10 años	5	55,24	14,35
Turno libre	63	43,23	14,27
Total	79	45,52	14,20

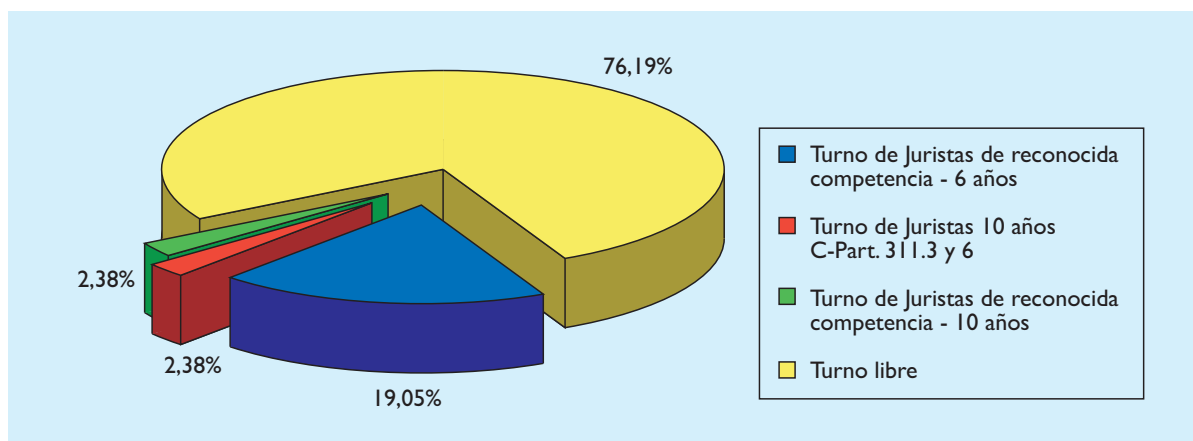

JUZGADO DE PRIMERA INSTANCIA E INSTRUCCIÓN

FORMA INGRESO	NÚMERO	EDAD MEDIA	ANTIGÜEDAD MEDIA
Turno de Juristas de reconocida competencia-6 años	17	46,82	9,01
Turno Juristas 10 años C-P art. 311.3 y 6	10	43,24	2,10
Turno de Juristas de reconocida competencia - 10 años	12	50,02	6,68
Turno libre	897	34,95	4,37
Total	936	35,45	4,46

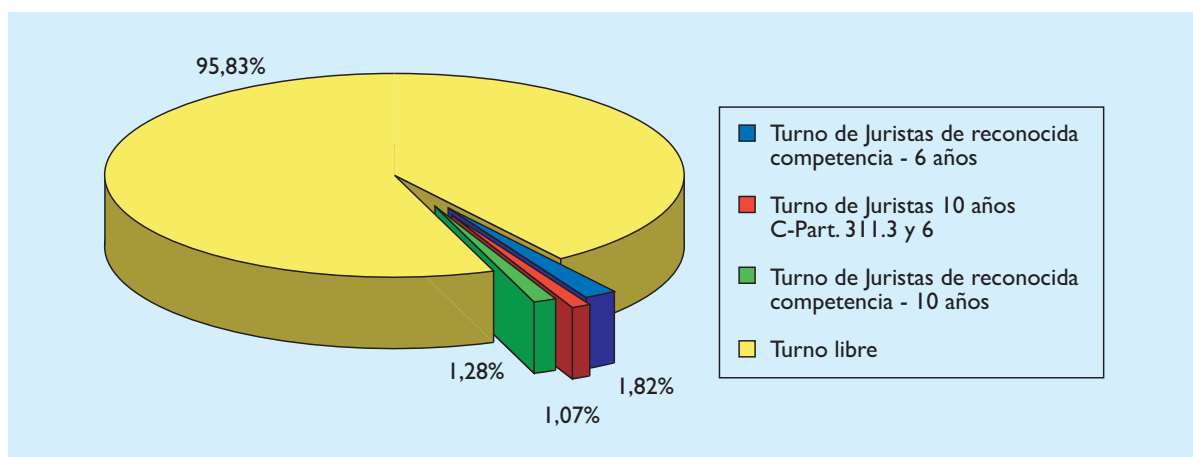

JUZGADO DE PRIMERA INSTANCIA

FORMA INGRESO	NÚMERO	EDAD MEDIA	ANTIGÜEDAD MEDIA
Turno de Juristas de reconocida competencia-6 años	42	53,49	14,26
Turno Juristas 10 años C-P art. 311.3 y 6	3	41,10	2,10
Turno de Juristas de reconocida competencia - 10 años	27	52,91	8,51
Turno libre	528	41,58	12,92
Total	600	42,92	12,77

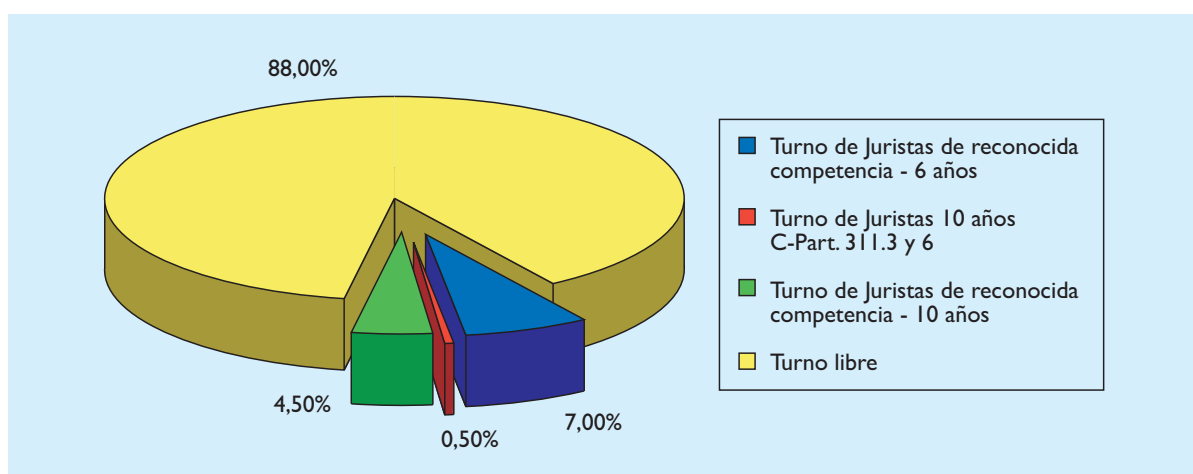

JUZGADO DE INSTRUCCIÓN

FORMA INGRESO	NÚMERO	EDAD MEDIA	ANTIGÜEDAD MEDIA
Turno de Juristas de reconocida competencia-6 años	29	54,00	15,07
Turno de Juristas de reconocida competencia - 10 años	8	54,70	10,50
Turno libre	362	41,81	12,67
Total	399	42,96	12,80

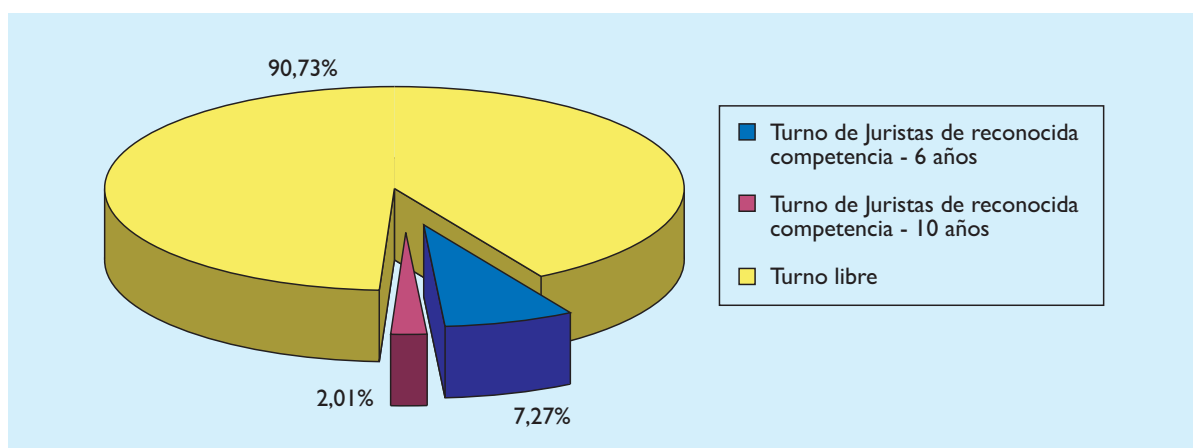

REGISTRO CIVIL EXCLUSIVO ÚNICO

FORMA INGRESO	NÚMERO	EDAD MEDIA	ANTIGÜEDAD MEDIA
Turno de Juristas de reconocida competencia-6 años	1	67,16	18,92
Turno de Juristas de reconocida competencia - 10 años	1	53,02	15,97
Turno libre	17	54,47	26,91
Total	19	55,06	25,91

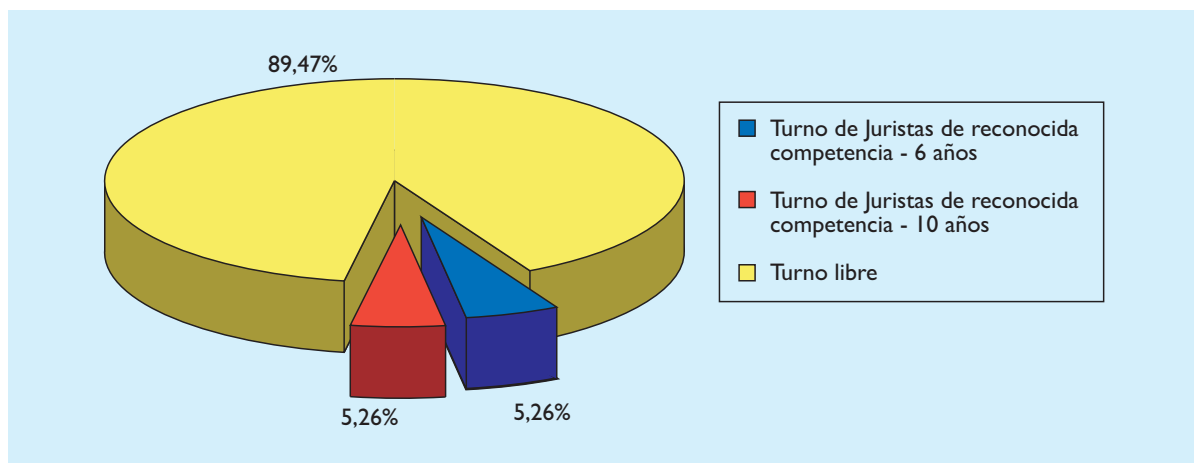

JUZGADO DECANO EXCLUSIVO

FORMA INGRESO	NÚMERO	EDAD MEDIA	ANTIGÜEDAD MEDIA
Turno de Juristas de reconocida competencia-6 años	1	45,32	12,29
Turno libre	7	47,75	18,24
Total	8	47,45	17,50

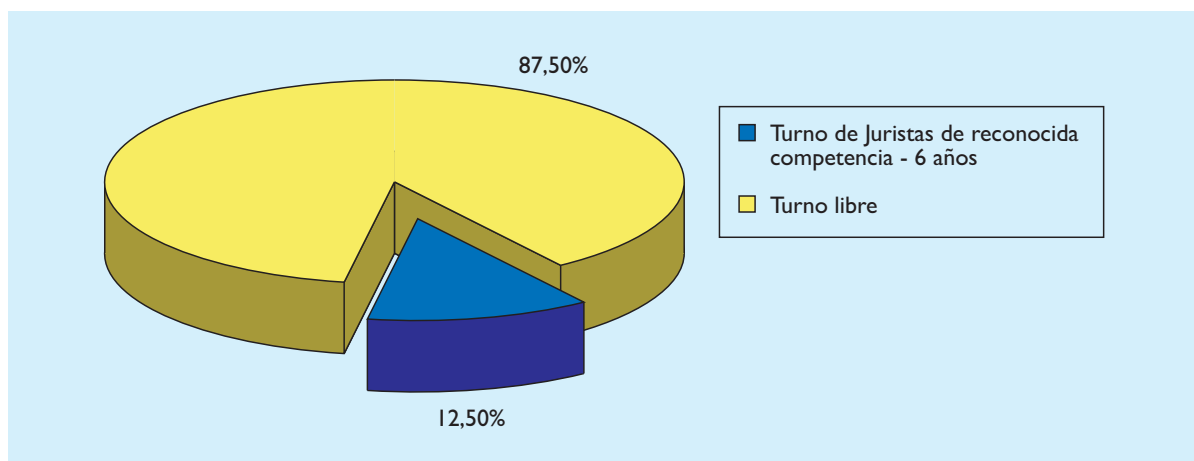

JUZGADO DE LO MERCANTIL

FORMA INGRESO	NÚMERO	EDAD MEDIA	ANTIGÜEDAD MEDIA
Turno de Juristas de reconocida competencia-6 años	4	51,11	12,55
Turno de Juristas de reconocida competencia - 10 años	2	54,36	10,50
Turno libre	27	41,38	12,62
Total	33	43,35	12,48

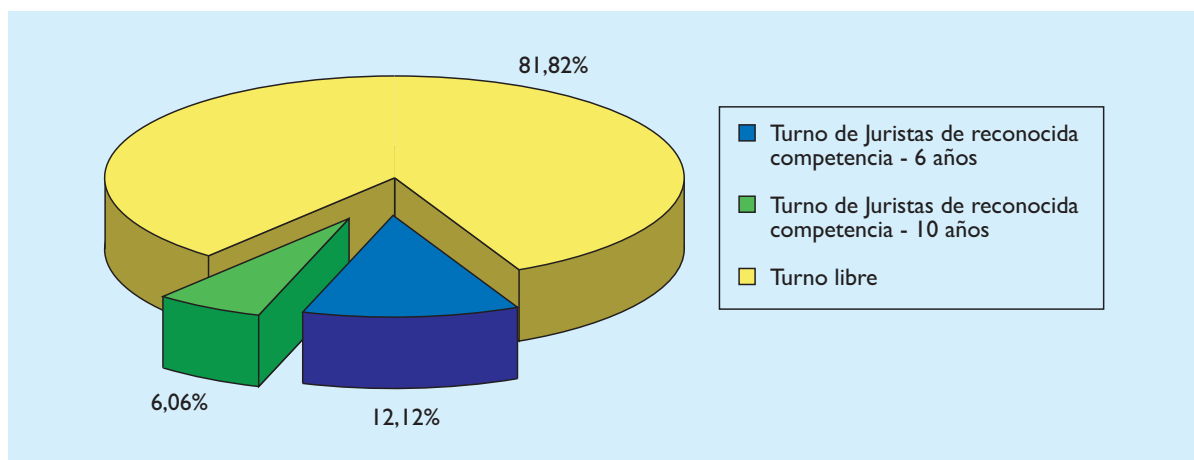

JUZGADO DE VIOLENCIA SOBRE LA MUJER

FORMA INGRESO	NÚMERO	EDAD MEDIA	ANTIGÜEDAD MEDIA
Turno de Juristas de reconocida competencia-6 años	4	50,18	11,17
Turno de Juristas de reconocida competencia - 10 años	1	49,05	8,29
Turno libre	30	37,50	7,37
Total	35	39,28	7,83

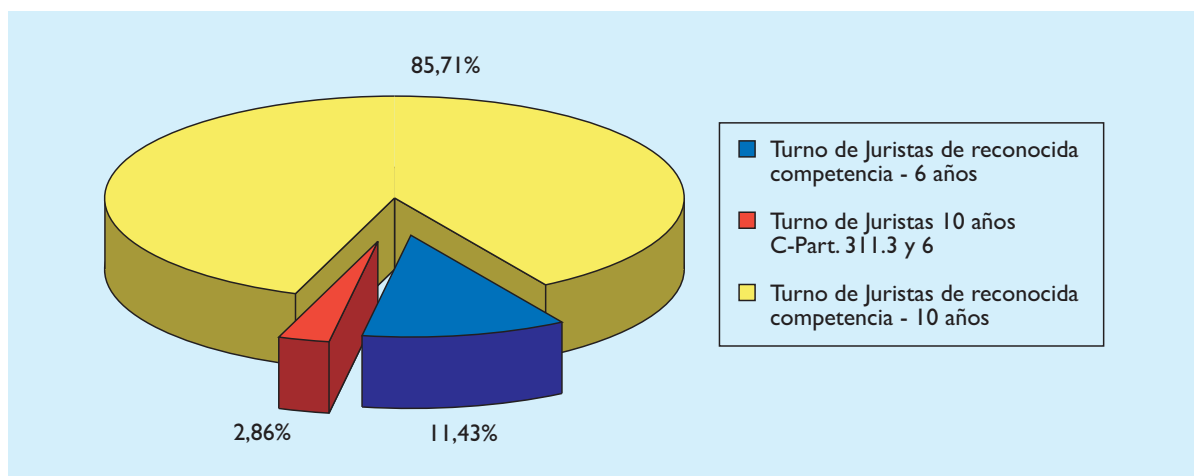

PORCENTAJE DE MUJERES EN LOS DISTINTOS TIPOS DE ÓRGANOS

PORCENTAJE DE MUJERES POR TIPO DE ÓRGANO

	MUJER
TRIBUNAL SUPREMO	8,2%
AUDIENCIA NACIONAL	43,1%
REGISTRO CIVIL CENTRAL	50,0%
JUZGADO CENTRAL DE INSTRUCCIÓN	0,0%
JUZGADO CENTRAL DE LO PENAL ÚNICO	0,0%
TRIBUNAL SUPERIOR DE JUSTICIA	27,9%
AUDIENCIA PROVINCIAL	28,9%
JUZGADO DE LO PENAL	53,3%
JUZGADO DE LO CONTENCIOSO ADMINISTRATIVO	38,8%
JUZGADO DE LO SOCIAL	46,7%
JUZGADO DE VIGILANCIA PENITENCIARIA	40,5%
JUZGADO DE MENORES	53,2%
JUZGADO DE PRIMERA INSTANCIA E INSTRUCCIÓN	63,5%
JUZGADO DE PRIMERA INSTANCIA	54,5%
JUZGADO DE INSTRUCCIÓN	50,1%
REGISTRO CIVIL EXCLUSIVO ÚNICO	47,4%
JUZGADO DECANO EXCLUSIVO	12,5%
JUZGADO DE LO MERCANTIL	18,2%
JUZGADO DE VIOLENCIA SOBRE LA MUJER	71,4%

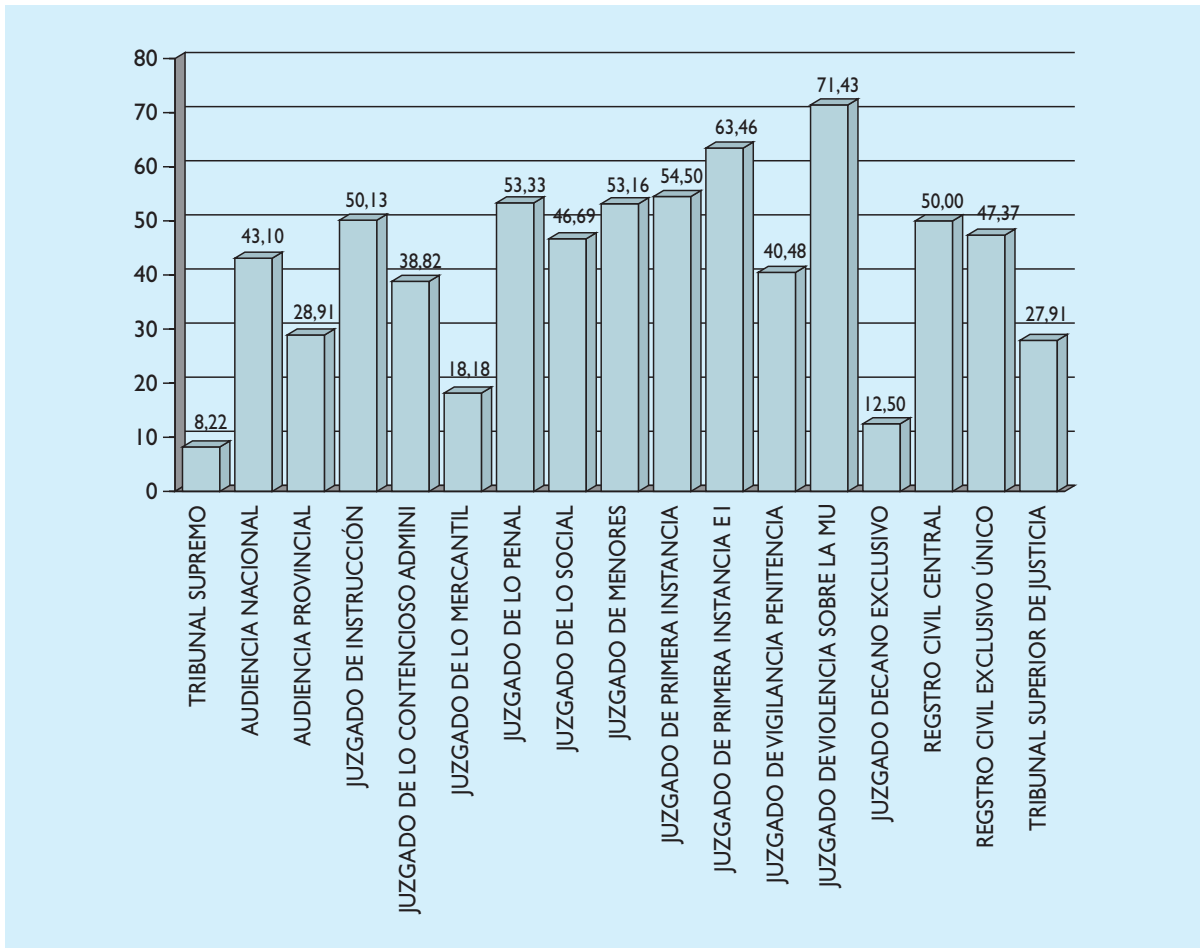

Porcentaje de mujeres por tipo de órgano.

ÓRGANOS CENTRALES. DISTRIBUCIÓN POR EDAD Y SEXO

ÓRGANOS CENTRALES

JUECES Y MAGISTRADOS EN ACTIVO

NÚMERO

	RANGO DE EDAD				TOTAL	EDAD MEDIA	ANTIGÜEDAD MEDIA
	DE 30 A 40	DE 40 A 50	DE 50 A 60	DE 60 A 70			
Mujer	1	19	11	1	32	49,86	20,83
Varón	1	23	50	44	118	57,45	25,32
Total	2	42	61	45	150	55,83	24,36

DISTRIBUCIÓN PORCENTUAL POR SEXO

	RANGO DE EDAD				TOTAL
	DE 30 A 40	DE 40 A 50	DE 50 A 60	DE 60 A 70	
Mujer	50,00%	45,24%	18,03%	2,22%	21,33%
Varón	50,00%	54,76%	81,97%	97,78%	78,67%

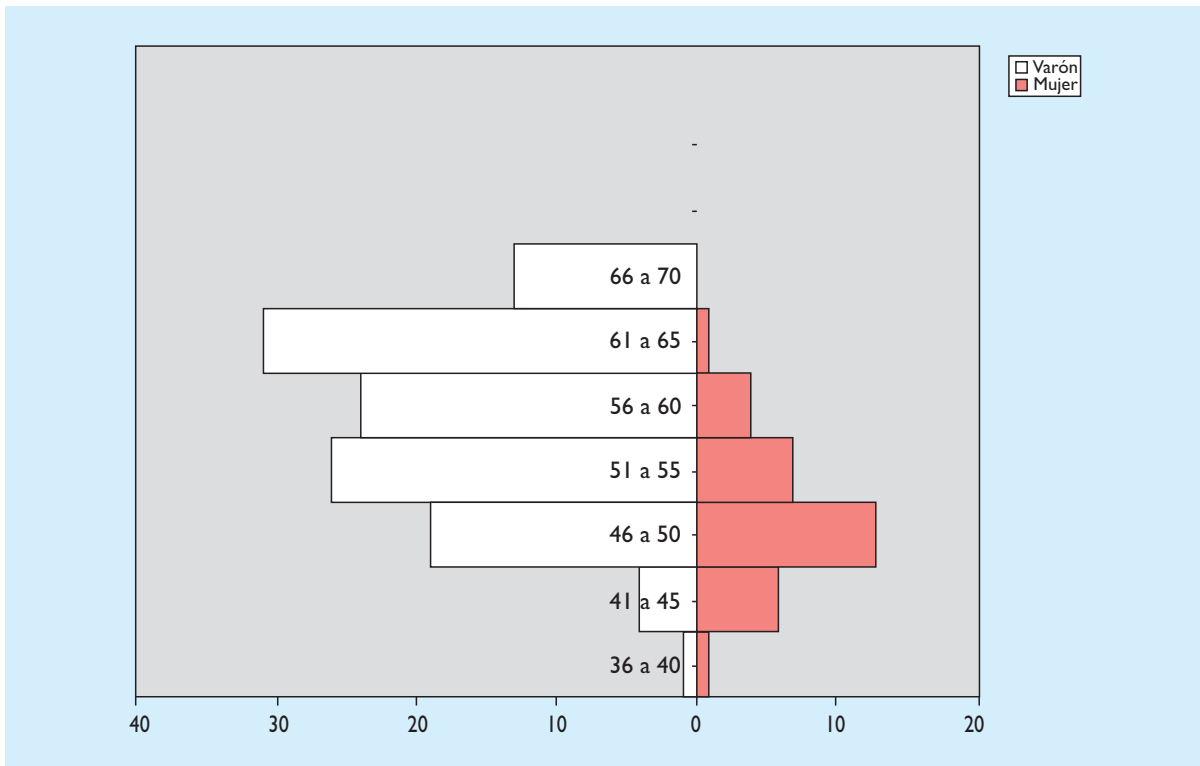

Pirámide de población de los magistrados de los Órganos Centrales por Edad y Sexo.

	NÚMERO		EDAD MEDIA		ANTIGÜEDAD MEDIA	
	M	V	M	V	M	V
Tribunal Supremo	6	67	56,50	60,98	19,00	27,43
Audiencia Nacional	25	33	48,14	53,11	21,04	23,88
Registro Civil Central	1	1	53,01	63,86	26,34	34,63
Juzgado Central de Instrucción	0	5	0,00	49,31	0,00	22,76
Juzgado Central de lo Penal	0	1	0,00	52,64	0,00	27,10
Juzgado Central de lo Contencioso Administrativo	0	10	0,00	53,43	0,00	16,94
Juzgado Central de Menores	0	1	0,00	43,65	0,00	16,91

TRIBUNALES SUPERIORES DE JUSTICIA.
DISTRIBUCIÓN POR EDAD Y SEXO

ANDALUCÍA

JUECES Y MAGISTRADOS EN ACTIVO

NÚMERO

	RANGO DE EDAD						EDAD MEDIA	ANTIGÜEDAD MEDIA
	DE 20 A 30	DE 30 A 40	DE 40 A 50	DE 50 A 60	DE 60 A 70	TOTAL		
Mujer	21	174	117	11	1	324	39,24	9,98
Varón	12	112	168	85	42	419	46,76	16,41
Total	33	286	285	96	43	743	43,48	13,61

DISTRIBUCIÓN PORCENTUAL POR SEXO

	RANGO DE EDAD					
	DE 20 A 30	DE 30 A 40	DE 40 A 50	DE 50 A 60	DE 60 A 70	TOTAL
Mujer	63,64%	60,84%	41,05%	11,46%	2,33%	43,61%
Varón	36,36%	39,16%	58,95%	88,54%	97,67%	56,39%

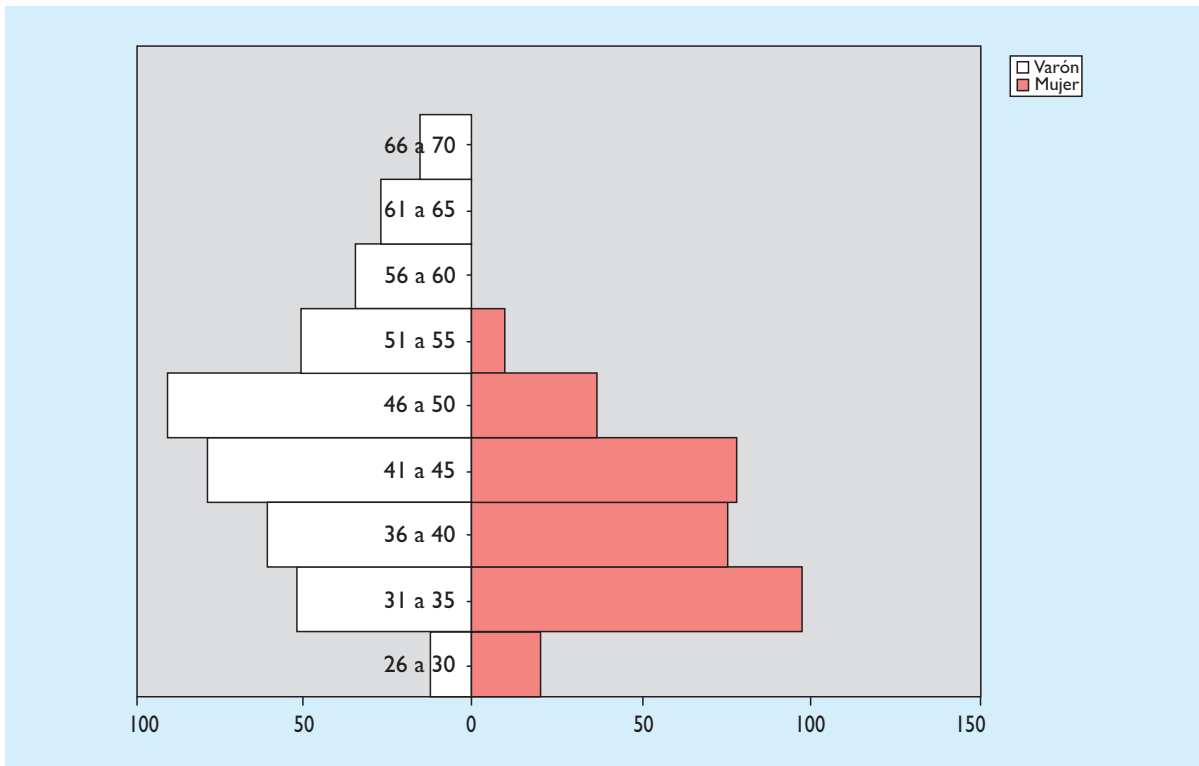

Pirámide de población de los magistrados de Andalucía por Edad y Sexo.

ANDALUCÍA	NÚMERO		EDAD MEDIA		ANTIGÜEDAD MEDIA	
	M	V	M	V	M	V
Tribunal Superior de Justicia	13	49	45,25	53,59	17,49	23,79
Audiencia Provincial	26	108	48,02	52,75	20,97	24,21
Juzgado de lo Penal	26	34	40,99	45,66	12,30	14,75
Juzgado de lo Contencioso	11	22	42,93	48,52	13,37	15,60
Juzgado de lo Social	26	26	41,53	49,87	11,73	15,01
Juzgado de Vigilancia Penitenciaria	5	5	39,80	48,18	11,39	12,94
Juzgado de Menores	6	11	40,05	43,79	12,07	11,47
Juzgado de Primera Instancia e Instrucción	114	65	34,08	34,15	3,62	3,68
Juzgado de Primera Instancia	52	50	40,78	45,81	12,22	14,96
Juzgado de Instrucción	36	44	40,68	43,37	11,59	13,97
Registro Civil Exclusivo	1	1	47,83	46,44	20,53	17,54
Juzgado Decano Exclusivo	0	2	0,00	45,17	0,00	18,23
Juzgado de lo Mercantil	2	1	37,45	39,99	8,80	7,46
Juzgado de Violencia contra la Mujer	6	1	37,57	36,71	9,33	7,46

ARAGÓN

JUECES Y MAGISTRADOS EN ACTIVO

NÚMERO

	RANGO DE EDAD					TOTAL	EDAD MEDIA	ANTIGÜEDAD MEDIA
	DE 20 A 30	DE 30 A 40	DE 40 A 50	DE 50 A 60	DE 60 A 70			
Mujer	4	13	25	6	0	48	43,06	14,71
Varón	1	8	39	20	8	76	49,81	20,94
Total	5	21	64	26	8	124	47,19	18,53

DISTRIBUCIÓN PORCENTUAL POR SEXO

	RANGO DE EDAD					TOTAL
	DE 20 A 30	DE 30 A 40	DE 40 A 50	DE 50 A 60	DE 60 A 70	
Mujer	80,00%	61,90%	39,06%	23,08%	0,00%	38,71%
Varón	20,00%	38,10%	60,94%	76,92%	100,00%	61,29%

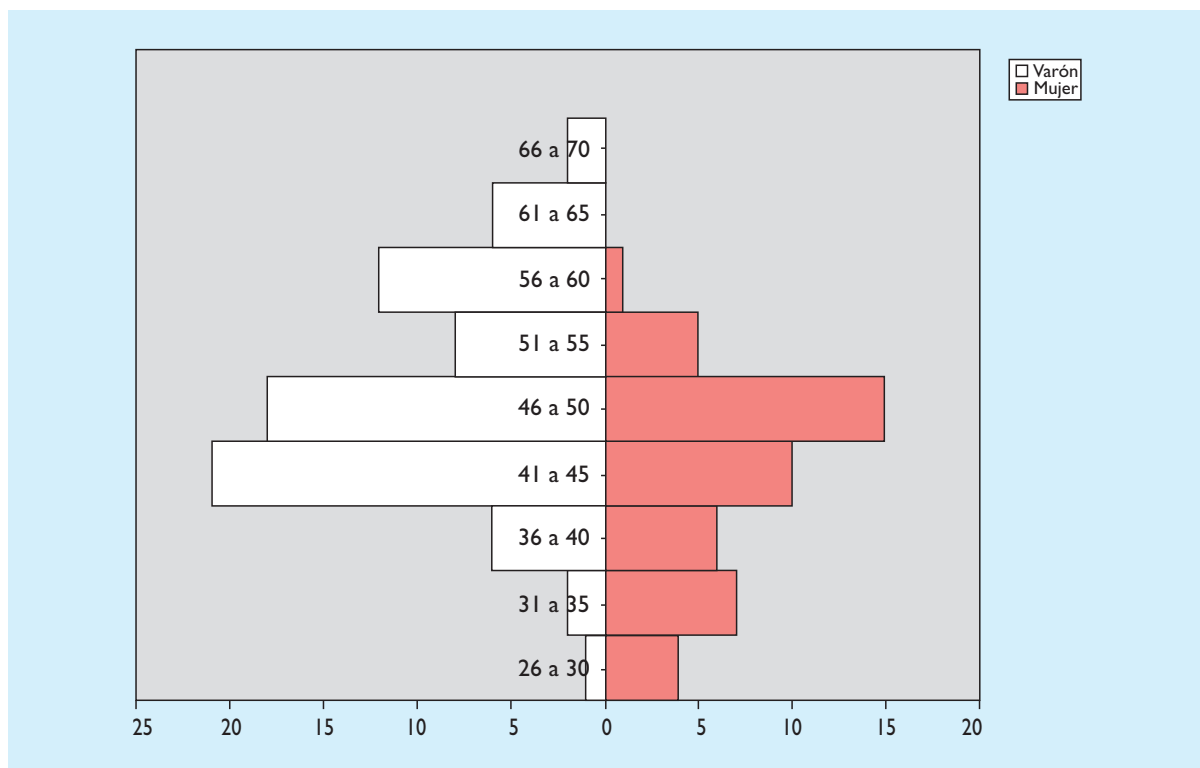

Pirámide de población de los magistrados de Aragón por Edad y Sexo.

ARAGÓN	NÚMERO		EDAD MEDIA		ANTIGÜEDAD MEDIA	
	M	V	M	V	M	V
Tribunal Superior de Justicia	3	13	54,15	55,56	26,11	27,08
Audiencia Provincial	5	19	47,67	55,21	21,47	27,84
Juzgado de lo Penal	5	4	46,11	47,52	19,20	16,75
Juzgado de lo Contencioso	1	5	39,28	45,29	12,83	12,86
Juzgado de lo Social	4	5	44,33	45,84	15,81	14,81
Juzgado de Vigilancia Penitenciaria	2	0	47,01	0,00	21,08	0,00
Juzgado de Menores	3	1	46,29	43,75	15,27	6,05
Juzgado de Primera Instancia e Instrucción	14	6	33,48	36,71	3,03	6,73
Juzgado de Primera Instancia	5	14	47,01	47,51	20,49	19,10
Juzgado de Instrucción	4	7	49,36	49,62	21,65	21,69
Registro Civil Exclusivo	1	0	47,20	0,00	22,83	0,00
Juzgado Decano Exclusivo	0	1	0,00	50,49	0,00	23,93
Juzgado de lo Mercantil	0	1	0,00	41,26	0,00	15,88
Juzgado de Violencia sobre la Mujer	1	0	37,41	0,00	5,81	0,00

ASTURIAS

JUECES Y MAGISTRADOS EN ACTIVO

NÚMERO

	RANGO DE EDAD						EDAD MEDIA	ANTIGÜEDAD MEDIA
	DE 20 A 30	DE 30 A 40	DE 40 A 50	DE 50 A 60	DE 60 A 70	TOTAL		
Mujer	3	29	22	3	1	58	40,99	11,96
Varón	3	17	33	23	4	80	46,95	16,26
Total	6	46	55	26	5	138	44,45	14,45

DISTRIBUCIÓN PORCENTUAL POR SEXO

	RANGO DE EDAD					
	DE 20 A 30	DE 30 A 40	DE 40 A 50	DE 50 A 60	DE 60 A 70	TOTAL
Mujer	50,00%	63,04%	40,00%	11,54%	20,00%	42,03%
Varón	50,00%	36,96%	60,00%	88,46%	80,00%	57,97%

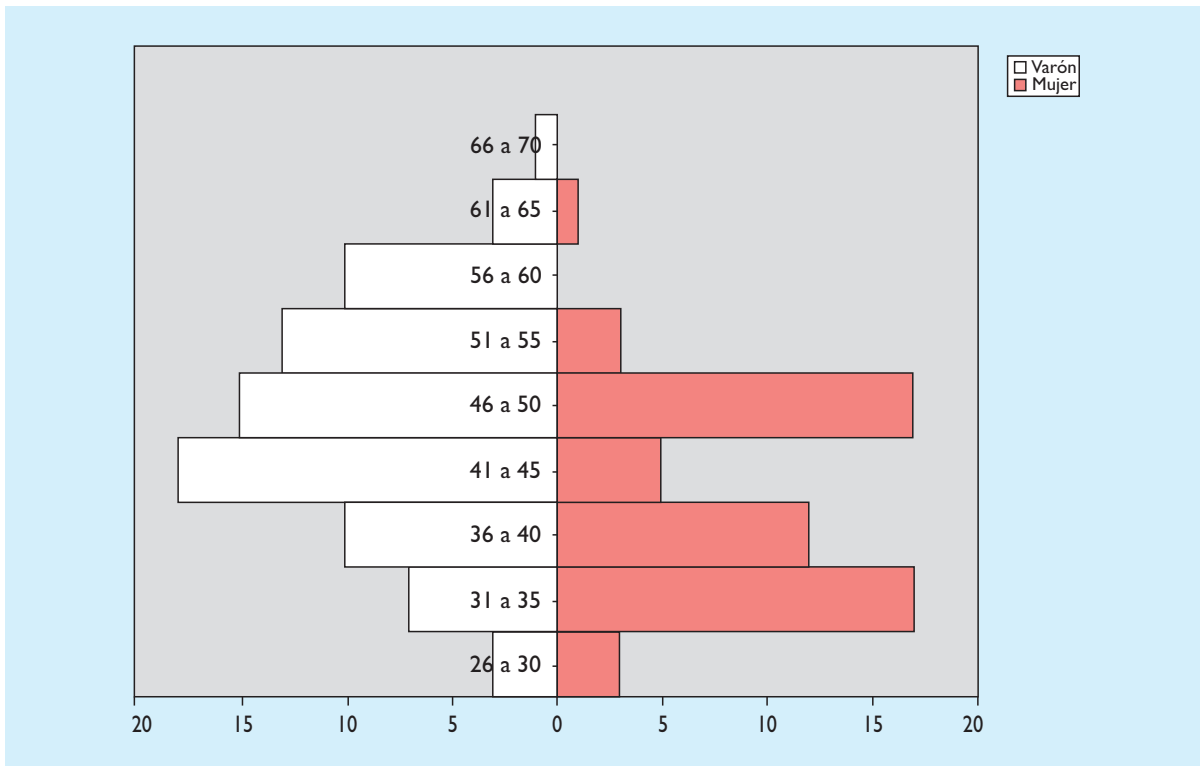

Pirámide de población de los magistrados de Asturias por Edad y Sexo.

ASTURIAS	NÚMERO		EDAD MEDIA		ANTIGÜEDAD MEDIA	
	M	V	M	V	M	V
Tribunal Superior de Justicia	8	17	49,54	55,72	19,49	21,55
Audiencia Provincial	8	18	49,49	52,67	23,93	25,03
Juzgado de lo Penal	3	6	47,43	45,35	20,52	14,92
Juzgado de lo Contencioso	1	5	47,21	42,31	19,27	9,92
Juzgado de lo Social	8	5	40,24	43,31	11,26	11,94
Juzgado de Vigilancia Penitenciaria	1	0	41,25	0,00	7,46	0,00
Juzgado de Menores	1	0	35,08	0,00	4,79	0,00
Juzgado de Primera Instancia e Instrucción	21	9	33,65	32,36	3,40	2,84
Juzgado de Primera Instancia	3	15	42,69	43,15	14,83	12,65
Juzgado de Instrucción	3	5	42,69	44,34	14,07	13,86
Juzgado de Violencia sobre la Mujer	1	0	34,88	0,00	4,79	0,00

BALEARES

JUECES Y MAGISTRADOS EN ACTIVO

NÚMERO

	RANGO DE EDAD						EDAD MEDIA	ANTIGÜEDAD MEDIA
	DE 20 A 30	DE 30 A 40	DE 40 A 50	DE 50 A 60	DE 60 A 70	TOTAL		
Mujer	2	26	16	6	0	50	40,27	10,32
Varón	1	13	24	18	5	61	48,16	17,26
Total	3	39	40	24	5	111	44,6	14,13

DISTRIBUCIÓN PORCENTUAL POR SEXO

	RANGO DE EDAD						TOTAL
	DE 20 A 30	DE 30 A 40	DE 40 A 50	DE 50 A 60	DE 60 A 70	TOTAL	
Mujer	66,67%	66,67%	40,00%	25,00%	0,00%	45,05%	
Varón	33,33%	33,33%	60,00%	75,00%	100,00%	54,95%	

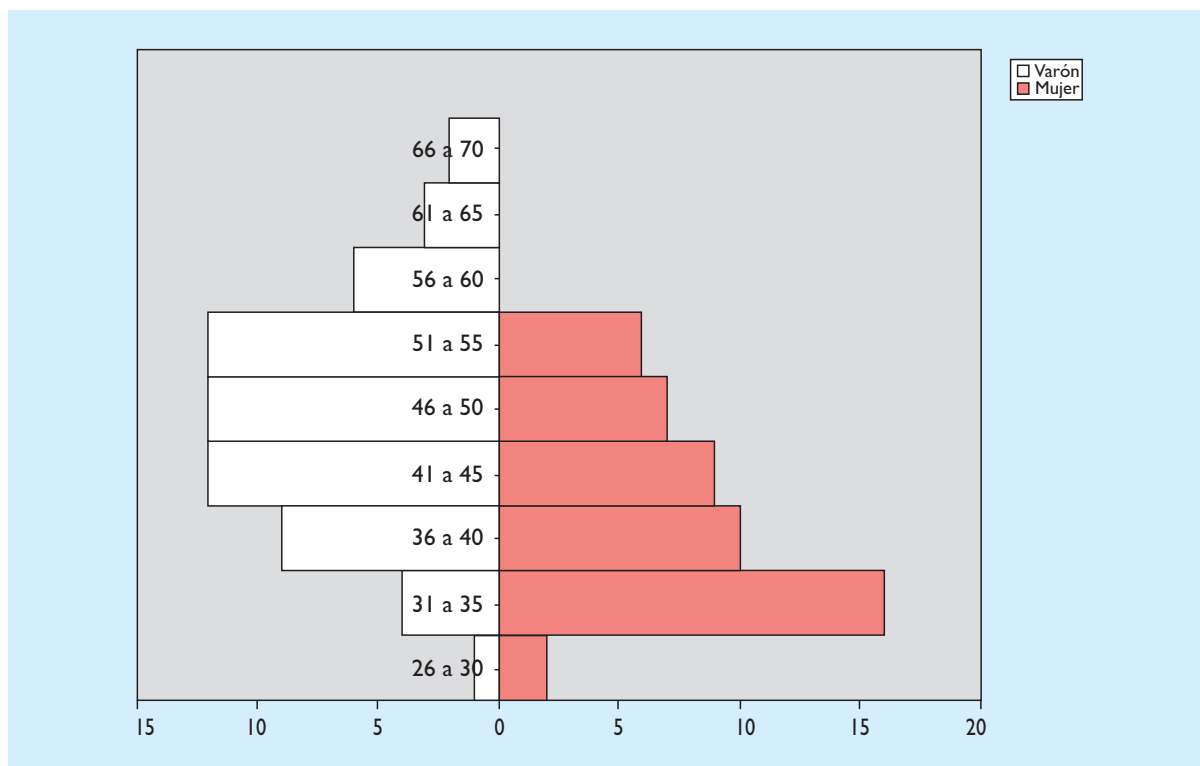

Pirámide de población de los magistrados de Baleares por Edad y Sexo.

BALEARES	NÚMERO		EDAD MEDIA		ANTIGÜEDAD MEDIA	
	M	V	M	V	M	V
Tribunal Superior de Justicia	0	12	0,00	54,95	0,00	23,26
Audiencia Provincial	6	12	49,28	51,49	18,41	21,80
Juzgado de lo Penal	7	4	43,52	42,51	15,15	13,87
Juzgado de lo Contencioso	1	1	46,29	42,42	14,63	3,81
Juzgado de lo Social	1	5	42,85	46,84	16,91	9,15
Juzgado de Vigilancia Penitenciaria	0	1	0,00	40,21	0,00	14,63
Juzgado de Menores	1	1	42,34	55,84	14,63	17,02
Juzgado de Primera Instancia e Instrucción	13	3	34,42	33,04	3,54	4,63
Juzgado de Primera Instancia	17	7	37,79	41,67	7,73	11,06
Juzgado de Instrucción	4	12	47,95	48,78	18,98	19,75
Registro Civil Exclusivo	0	1	0,00	55,47	0,00	26,34
Juzgado Decano Exclusivo	0	1	0,00	50,51	0,00	14,63
Juzgado de lo Mercantil	0	1	0,00	35,53	0,00	5,81

CANARIAS

JUECES Y MAGISTRADOS EN ACTIVO

NÚMERO

	RANGO DE EDAD					TOTAL	EDAD MEDIA	ANTIGÜEDAD MEDIA
	DE 20 A 30	DE 30 A 40	DE 40 A 50	DE 50 A 60	DE 60 A 70			
Mujer	4	58	31	4	0	97	38,96	8,5
Varón	1	38	37	11	8	95	44,28	12,72
Total	5	96	68	15	8	192	41,59	10,59

DISTRIBUCIÓN PORCENTUAL POR SEXO

	RANGO DE EDAD					TOTAL
	DE 20 A 30	DE 30 A 40	DE 40 A 50	DE 50 A 60	DE 60 A 70	
Mujer	80,00%	60,42%	45,59%	26,67%	0,00%	50,52%
Varón	20,00%	39,58%	54,41%	73,33%	100,00%	49,48%

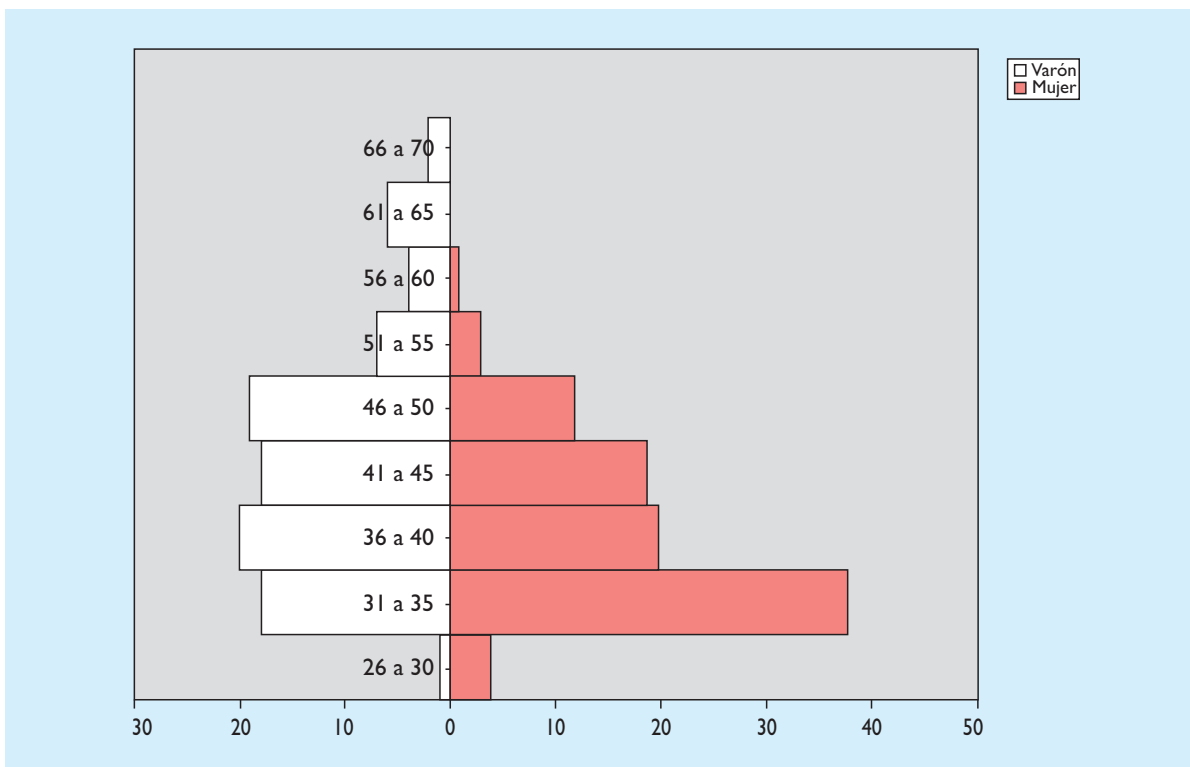

Pirámide de población de los magistrados de Canarias por Edad y Sexo.

CANARIAS	NÚMERO		EDAD MEDIA		ANTIGÜEDAD MEDIA	
	M	V	M	V	M	V
Tribunal Superior de Justicia	7	17	46,95	54,47	15,39	20,57
Audiencia Provincial	15	21	47,2	50,48	18,43	19,69
Juzgado de lo Penal	3	7	34,52	40,16	5,13	6,62
Juzgado de lo Contencioso	5	2	37,42	50,56	5,57	15,7
Juzgado de lo Social	4	8	39,21	38,19	9,26	7,02
Juzgado de Vigilancia Penitenciaria	0	2	0	38,45	0	4,78
Juzgado de Menores	1	2	35,13	40,24	4,79	12,34
Juzgado de Primera Instancia e Instrucción	35	17	33,93	34,63	3,28	3,69
Juzgado de Primera Instancia	15	10	41,46	39,74	10,17	10,98
Juzgado de Instrucción	9	8	36,9	41,81	8,18	11,96
Juzgado de lo Mercantil	1	1	47,17	55	4,42	9,26
Juzgado de Violencia contra la Mujer	2	0	35,56	0	4,79	0

CANTABRIA

JUECES Y MAGISTRADOS EN ACTIVO

NÚMERO

	RANGO DE EDAD						EDAD MEDIA	ANTIGÜEDAD MEDIA
	DE 20 A 30	DE 30 A 40	DE 40 A 50	DE 50 A 60	DE 60 A 70	TOTAL		
Mujer	2	11	14	1	0	28	40,32	11,72
Varón	0	9	17	8	2	36	46,66	13,54
Total	2	20	31	9	2	64	43,89	12,74

DISTRIBUCIÓN PORCENTUAL POR SEXO

	RANGO DE EDAD					
	DE 20 A 30	DE 30 A 40	DE 40 A 50	DE 50 A 60	DE 60 A 70	TOTAL
Mujer	100,00%	55,00%	45,16%	11,11%	0,00%	43,75%
Varón	0,00%	45,00%	54,84%	88,89%	100,00%	56,25%

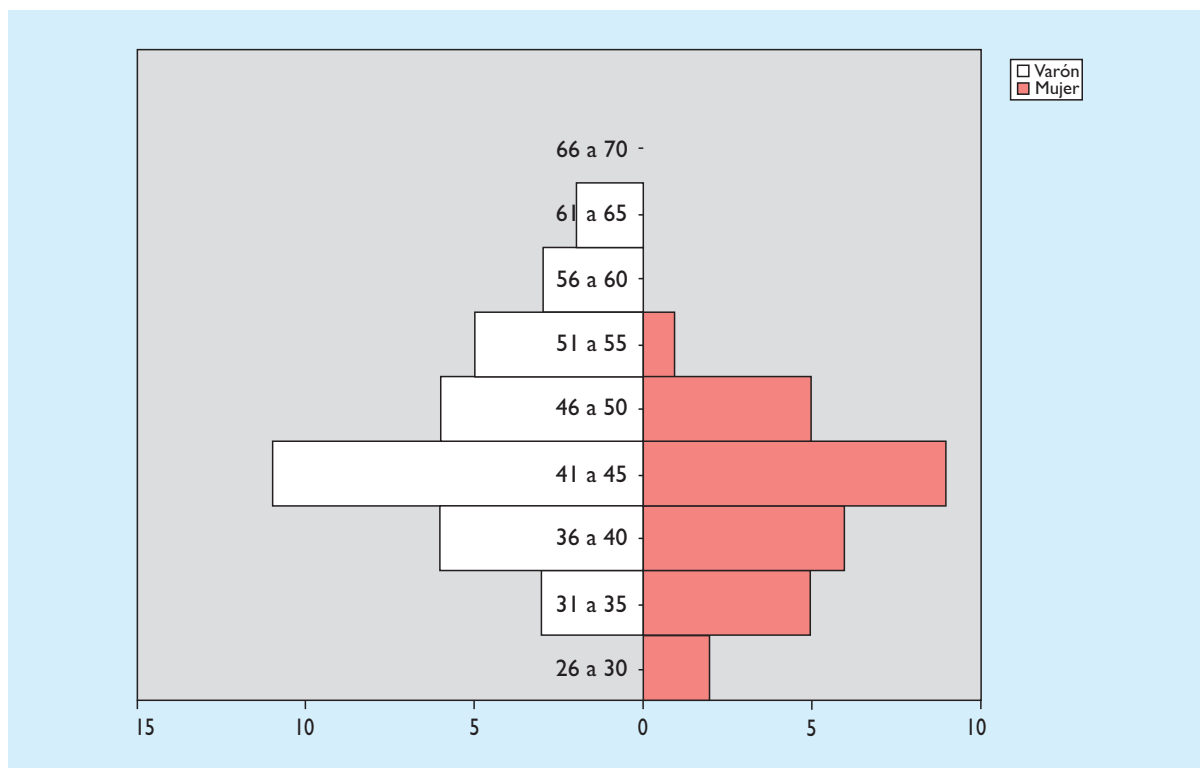

Pirámide de población de los magistrados de Cantabria por Edad y Sexo.

CANTABRIA	NÚMERO		EDAD MEDIA		ANTIGÜEDAD MEDIA	
	M	V	M	V	M	V
Tribunal Superior de Justicia	5	5	48,27	54,53	18,24	16,94
Audiencia Provincial	3	9	46,91	50,19	19,95	20,11
Juzgado de lo Penal	2	2	40,69	45,11	14,36	9,71
Juzgado de lo Contencioso	0	2	0	49,86	0	11,19
Juzgado de lo Social	1	4	41,87	42,16	15,88	9,4
Juzgado de Vigilancia Penitenciaria	0	1	0	60,16	0	29,07
Juzgado de Menores	1	0	45,53	0	19,27	0
Juzgado de Primera Instancia e Instrucción	9	6	32,94	38,06	3,34	5,47
Juzgado de Primera Instancia	4	5	39,08	42,56	11,72	12,74
Juzgado de Instrucción	2	2	40,77	47,72	10,82	8,36
Juzgado de Violencia sobre la Mujer	1	0	43,76	0	14,63	0

CASTILLA-LEÓN

JUECES Y MAGISTRADOS EN ACTIVO

NÚMERO

	RANGO DE EDAD						EDAD MEDIA	ANTIGÜEDAD MEDIA
	DE 20 A 30	DE 30 A 40	DE 40 A 50	DE 50 A 60	DE 60 A 70	TOTAL		
Mujer	5	48	43	3	0	99	40,17	11,09
Varón	2	32	82	36	7	159	47,03	16,94
Total	7	80	125	39	7	258	44,40	14,69

DISTRIBUCIÓN PORCENTUAL POR SEXO

	RANGO DE EDAD					
	DE 20 A 30	DE 30 A 40	DE 40 A 50	DE 50 A 60	DE 60 A 70	TOTAL
Mujer	71,43%	60,00%	34,40%	7,69%	0,00%	38,37%
Varón	28,57%	40,00%	65,60%	92,31%	100,00%	61,63%

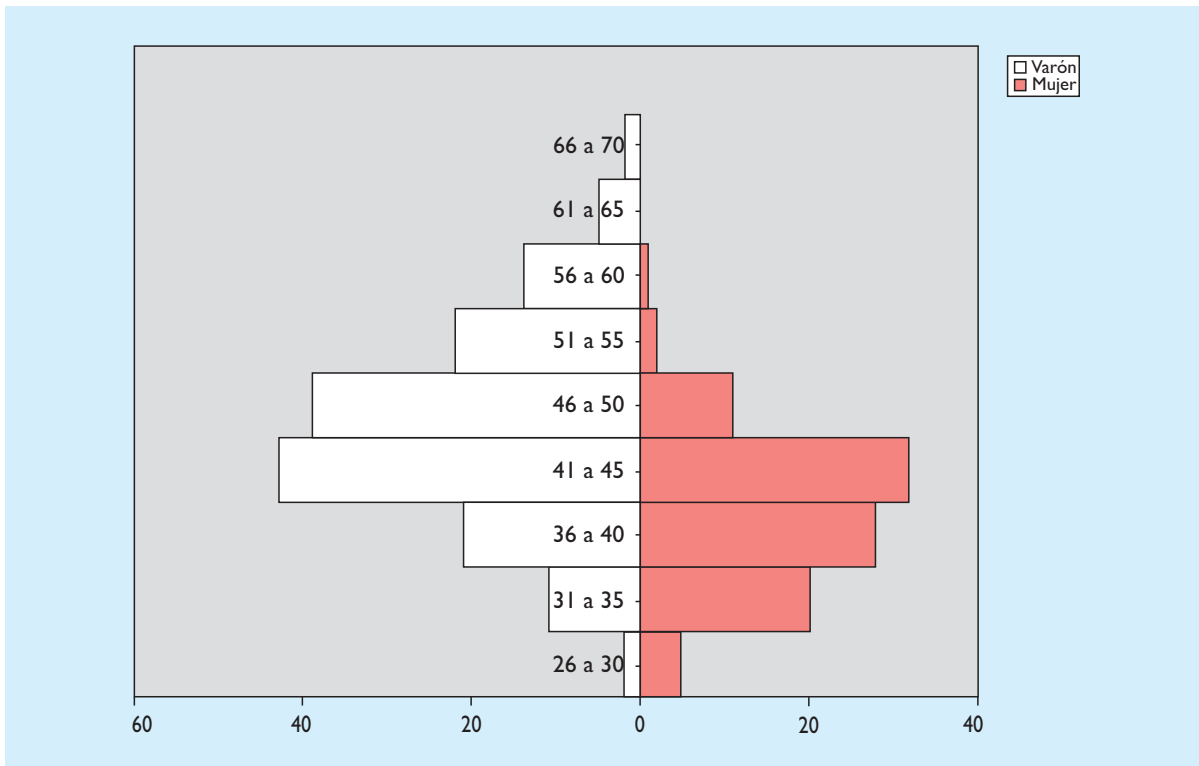

Pirámide de población de los magistrados de Castilla-León por Edad y Sexo.

CASTILLA-LEÓN	NÚMERO		EDAD MEDIA		ANTIGÜEDAD MEDIA	
	M	V	M	V	M	V
Tribunal Superior de Justicia	5	22	48,33	49,12	21,56	18,15
Audiencia Provincial	7	48	47,87	51,57	20,55	23,30
Juzgado de lo Penal	10	5	40,59	48,33	13,21	19,52
Juzgado de lo Contencioso	7	5	40,51	46,69	12,24	12,90
Juzgado de lo Social	7	12	43,77	48,95	17,16	12,57
Juzgado de Vigilancia Penitenciaria	2	3	42,28	44,15	12,84	11,55
Juzgado de Menores	3	6	44,55	51,16	12,26	20,01
Juzgado de Primera Instancia e Instrucción	38	27	34,98	39,35	4,22	8,40
Juzgado de Primera Instancia	11	22	44,81	43,54	15,92	15,59
Juzgado de Instrucción	9	7	40,46	42,62	12,28	14,98
Registro Civil Exclusivo	0	1	0,00	51,22	0,00	19,27
Juzgado de Violencia sobre la mujer	0	1	0,00	50,35	0,00	13,50

CASTILLA-LA MANCHA

JUECES Y MAGISTRADOS EN ACTIVO

NÚMERO

	RANGO DE EDAD					TOTAL	EDAD MEDIA	ANTIGÜEDAD MEDIA
	DE 20 A 30	DE 30 A 40	DE 40 A 50	DE 50 A 60	DE 60 A 70			
Mujer	6	41	21	2	0	70	38,39	7,91
Varón	7	18	30	20	7	82	46,11	13,31
Total	13	59	51	22	7	152	42,56	10,82

DISTRIBUCIÓN PORCENTUAL POR SEXO

	RANGO DE EDAD					
	DE 20 A 30	DE 30 A 40	DE 40 A 50	DE 50 A 60	DE 60 A 70	TOTAL
Mujer	46,15%	69,490%	41,18%	9,09%	0,00%	46,05%
Varón	53,85%	30,51%	58,82%	90,91%	100,00%	53,95%

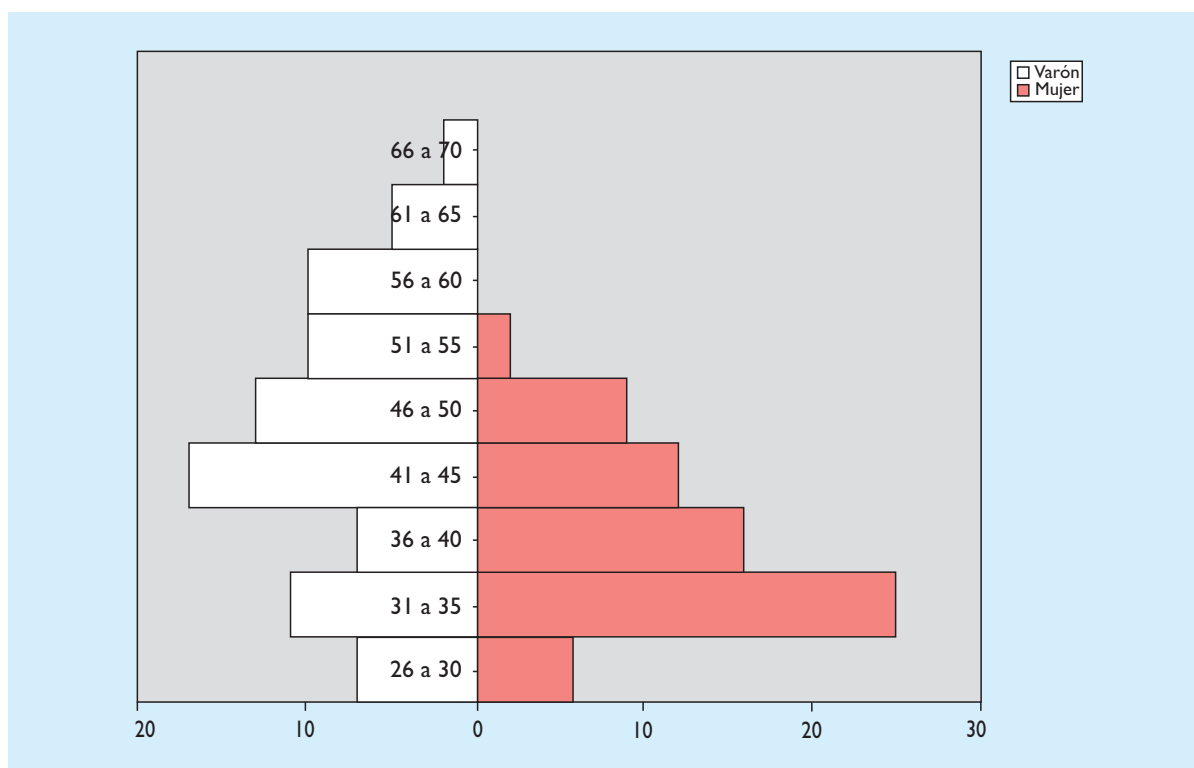

Pirámide de población de los magistrados de Castilla-La Mancha por Edad y Sexo.

CASTILLA-LA MANCHA	NÚMERO		EDAD MEDIA		ANTIGÜEDAD MEDIA	
	M	V	M	V	M	V
Tribunal Superior de Justicia	3	12	46,96	52,78	13,40	20,54
Audiencia Provincial	8	19	46,16	50,90	19,02	21,87
Juzgado de lo Penal	6	4	41,24	51,80	8,55	13,53
Juzgado de lo Contencioso	0	7	0,00	44,94	0,00	11,19
Juzgado de lo Social	4	7	45,85	53,91	14,43	10,22
Juzgado de Vigilancia Penitenciaria	1	1	35,48	51,83	7,46	16,91
Juzgado de Menores	2	3	44,65	50,09	9,05	13,52
Juzgado de Primera Instancia e Instrucción	36	22	34,12	35,87	3,72	4,62
Juzgado de Primera Instancia	5	5	40,89	41,51	10,97	10,25
Juzgado de Instrucción	4	2	38,01	41,40	8,06	7,53
Juzgado de Violencia sobre la Mujer	1	0	36,85	0,00	5,81	0,00

CATALUÑA

JUECES Y MAGISTRADOS EN ACTIVO

NÚMERO

	RANGO DE EDAD					TOTAL	EDAD MEDIA	ANTIGÜEDAD MEDIA
	DE 20 A 30	DE 30 A 40	DE 40 A 50	DE 50 A 60	DE 60 A 70			
Mujer	17	146	109	36	1	309	41,08	10,61
Varón	4	94	107	77	21	303	46,09	12,77
Total	21	240	216	113	22	612	43,56	11,68

DISTRIBUCIÓN PORCENTUAL POR SEXO

	RANGO DE EDAD					TOTAL
	DE 20 A 30	DE 30 A 40	DE 40 A 50	DE 50 A 60	DE 60 A 70	
Mujer	80,95%	60,83%	50,46%	31,86%	4,55%	50,49%
Varón	19,05%	39,17%	49,54%	68,14%	95,45%	49,51%

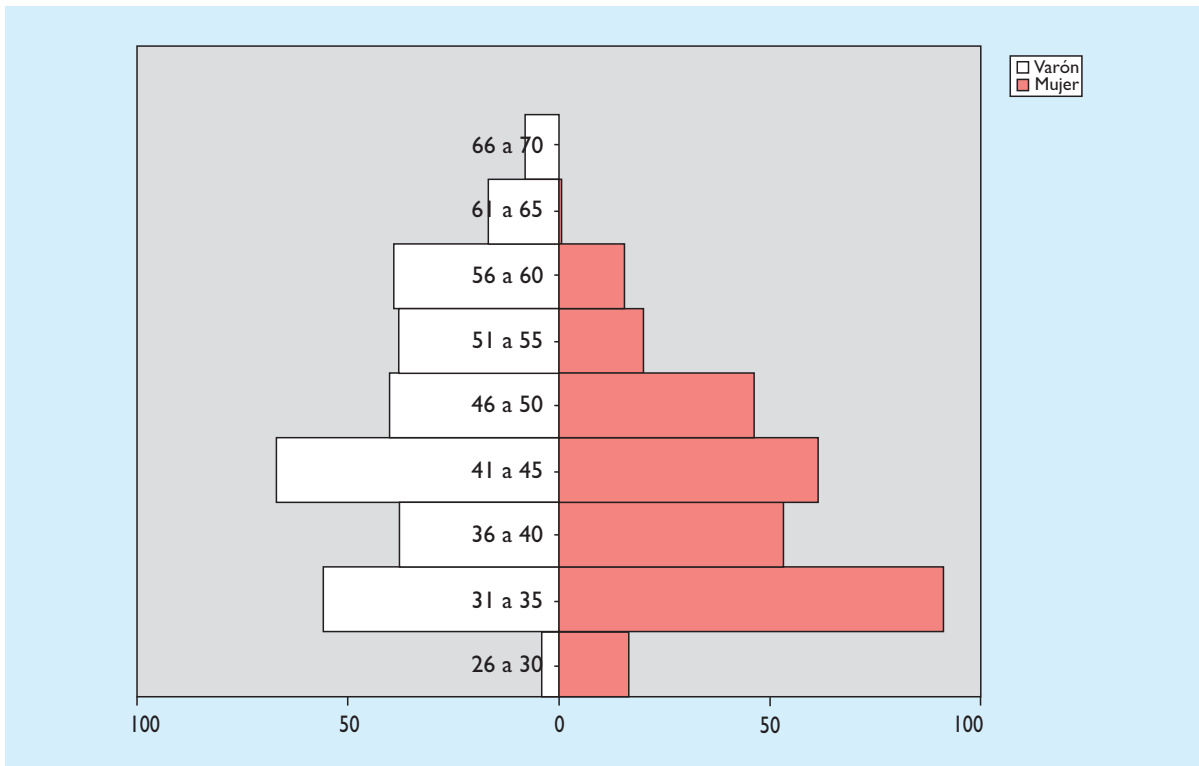

Pirámide de población de los magistrados de Cataluña por Edad y Sexo.

CATALUÑA	NÚMERO		EDAD MEDIA		ANTIGÜEDAD MEDIA	
	M	V	M	V	M	V
Tribunal Superior de Justicia	23	31	49,92	52,66	18,18	21,50
Audiencia Provincial	38	71	47,73	51,08	18,03	19,75
Juzgado de lo Penal	33	20	40,83	44,74	10,24	9,31
Juzgado de lo Contencioso	6	13	42,47	45,48	13,05	7,16
Juzgado de lo Social	22	29	42,27	46,45	10,30	8,82
Juzgado de Vigilancia Penitenciaria	1	3	43,03	51,67	12,29	16,35
Juzgado de Menores	5	4	46,00	50,93	15,39	17,22
Juzgado de Primera Instancia e Instrucción	73	51	34,17	36,27	3,59	3,62
Juzgado de Primera Instancia	65	44	41,36	43,85	10,99	11,35
Juzgado de Instrucción	37	30	40,03	46,92	10,55	12,10
Registro Civil Exclusivo	2	1	49,16	67,16	23,44	18,92
Juzgado Decano Exclusivo	1	0	45,32	0,00	12,29	0,00
Juzgado de lo Mercantil	0	6	0,00	43,60	0,00	13,35
Juzgado de Violencia contra la Mujer	3	0	39,46	0,00	5,37	0,00

C. VALENCIANA

JUECES Y MAGISTRADOS EN ACTIVO

NÚMERO

	RANGO DE EDAD					TOTAL	EDAD MEDIA	ANTIGÜEDAD MEDIA
	DE 20 A 30	DE 30 A 40	DE 40 A 50	DE 50 A 60	DE 60 A 70			
Mujer	16	85	92	16	3	212	41,25	11,84
Varón	4	55	75	51	19	204	47,16	15,91
Total	20	140	167	67	22	416	44,15	13,84

DISTRIBUCIÓN PORCENTUAL POR SEXO

	RANGO DE EDAD					TOTAL
	DE 20 A 30	DE 30 A 40	DE 40 A 50	DE 50 A 60	DE 60 A 70	
Mujer	80,00%	60,71%	55,09%	23,88%	13,64%	50,96%
Varón	20,00%	39,29%	44,91%	76,12%	86,36%	49,04%

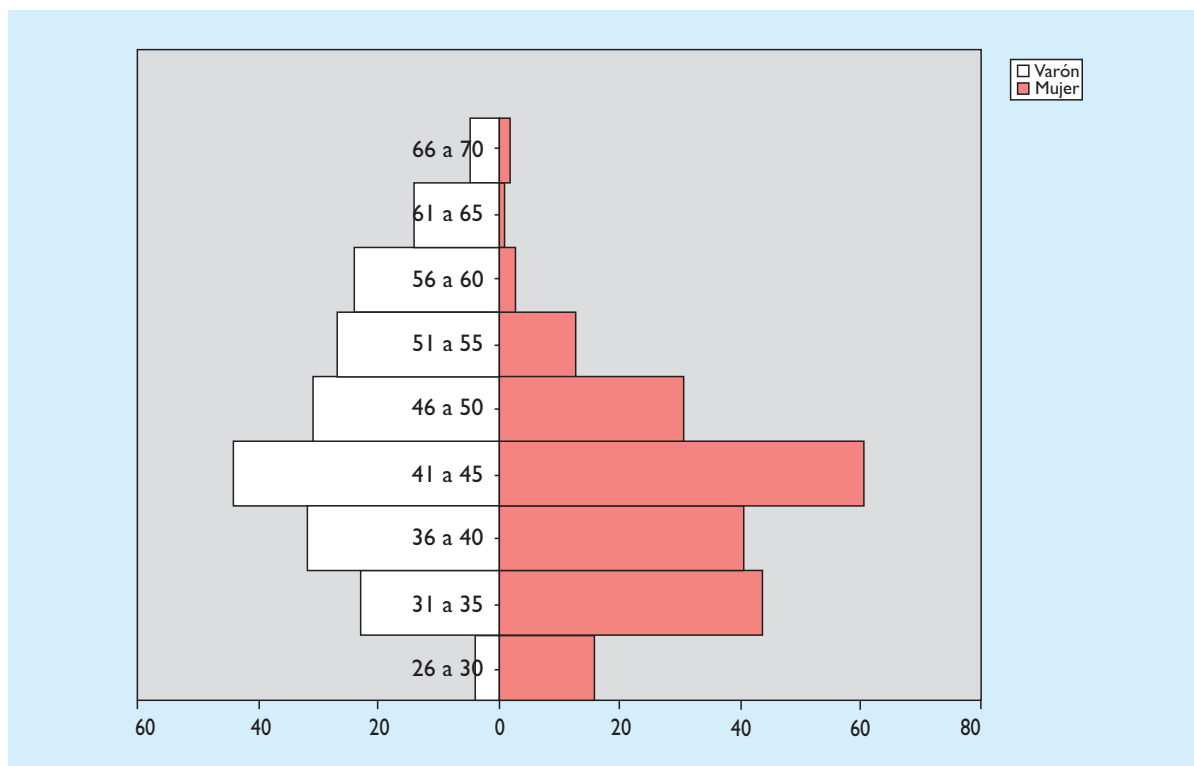

Pirámide de población de los magistrados de Valencia por Edad y Sexo.

C. VALENCIANA	NÚMERO		EDAD MEDIA		ANTIGÜEDAD MEDIA	
	M	V	M	V	M	V
Tribunal Superior de Justicia	8	26	48,92	55,82	23,00	26,06
Audiencia Provincial	30	47	47,70	52,62	20,34	23,83
Juzgado de lo Penal	13	17	43,11	46,23	10,88	16,92
Juzgado de lo Contencioso	9	4	47,78	52,38	13,34	8,01
Juzgado de lo Social	19	10	43,18	49,00	13,31	9,36
Juzgado de Vigilancia Penitenciaria	2	2	42,50	45,38	10,85	13,46
Juzgado de Menores	4	4	42,00	50,90	13,60	16,10
Juzgado de Primera Instancia e Instrucción	68	39	35,11	37,39	4,58	5,61
Juzgado de Primera Instancia	25	27	39,81	43,80	12,14	12,49
Juzgado de Instrucción	30	18	43,01	46,73	14,76	14,39
Registro Civil Exclusivo	2	1	53,43	69,90	27,54	39,85
Juzgado Decano Exclusivo	0	1	0,00	49,68	0,00	18,23
Juzgado de lo Mercantil	0	5	0,00	39,45	0,00	10,43
Juzgado de Violencia contra la Mujer	2	3	39,73	38,85	6,79	6,12

EXTREMADURA

JUECES Y MAGISTRADOS EN ACTIVO

NÚMERO

	RANGO DE EDAD						EDAD MEDIA	ANTIGÜEDAD MEDIA
	DE 20 A 30	DE 30 A 40	DE 40 A 50	DE 50 A 60	DE 60 A 70	TOTAL		
Mujer	5	21	12	1	0	39	38,14	8,92
Varón	2	19	16	11	4	52	45,12	15,15
Total	7	40	28	12	4	91	42,13	12,48

DISTRIBUCIÓN PORCENTUAL POR SEXO

	RANGO DE EDAD					
	DE 20 A 30	DE 30 A 40	DE 40 A 50	DE 50 A 60	DE 60 A 70	TOTAL
Mujer	71,43%	52,50%	42,86%	8,33%	0,00%	42,86%
Varón	28,57%	47,50%	57,14%	91,67%	100,00%	57,14%

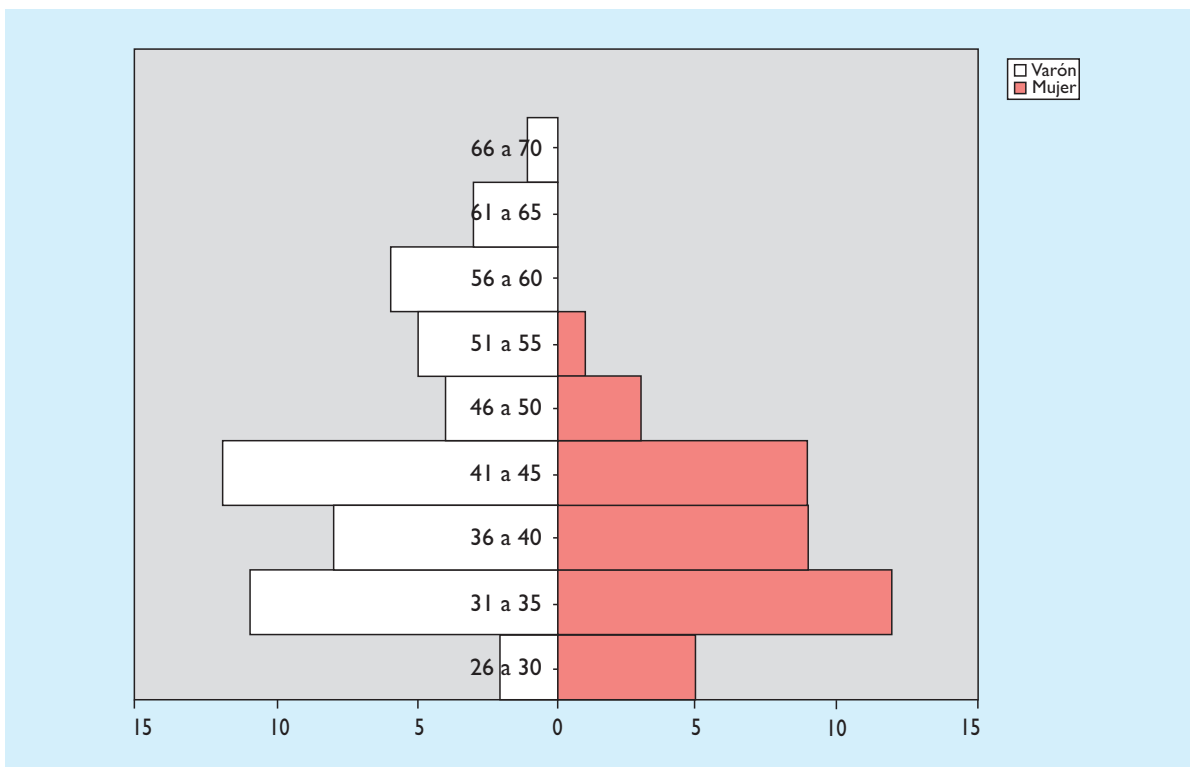

Pirámide de población de los magistrados de Extremadura por Edad y Sexo.

EXTREMADURA	NÚMERO		EDAD MEDIA		ANTIGÜEDAD MEDIA	
	M	V	M	V	M	V
Tribunal Superior de Justicia	3	7	47,28	50,35	16,09	22,6
Audiencia Provincial	3	14	46	53,91	18,21	22,6
Juzgado de lo Penal	4	3	38,71	39,64	10,71	13,41
Juzgado de lo Contencioso	2	3	45,04	44,45	14,87	12,45
Juzgado de lo Social	1	5	38,6	49,26	8,8	16,76
Juzgado de Vigilancia Penitenciaria	0	1	0,00	40,21	0,00	15,88
Juzgado de Menores	2	0	43,1	0,00	14,02	0,00
Juzgado de Primera Instancia e Instrucción	17	16	34,19	36,72	4,83	6,37
Juzgado de Primera Instancia	3	2	38,44	37,77	7,81	11,67
Juzgado de Instrucción	3	1	36,36	37,25	8,15	10,49
Juzgado de Violencia sobre la Mujer	1	0	32,39	0,00	5,81	0,00

GALICIA

JUECES Y MAGISTRADOS EN ACTIVO

NÚMERO

	RANGO DE EDAD						EDAD MEDIA	ANTIGÜEDAD MEDIA
	DE 20 A 30	DE 30 A 40	DE 40 A 50	DE 50 A 60	DE 60 A 70	TOTAL		
Mujer	9	79	43	7	0	138	39,16	8,65
Varón	4	40	54	35	16	149	47,46	16,18
Total	13	119	97	42	16	287	43,47	12,56

DISTRIBUCIÓN PORCENTUAL POR SEXO

	RANGO DE EDAD						TOTAL
	DE 20 A 30	DE 30 A 40	DE 40 A 50	DE 50 A 60	DE 60 A 70	TOTAL	
Mujer	69,23%	66,39%	44,33%	16,67%	0,00%	48,08%	
Varón	30,77%	33,61%	55,67%	83,33%	100,00%	51,92%	

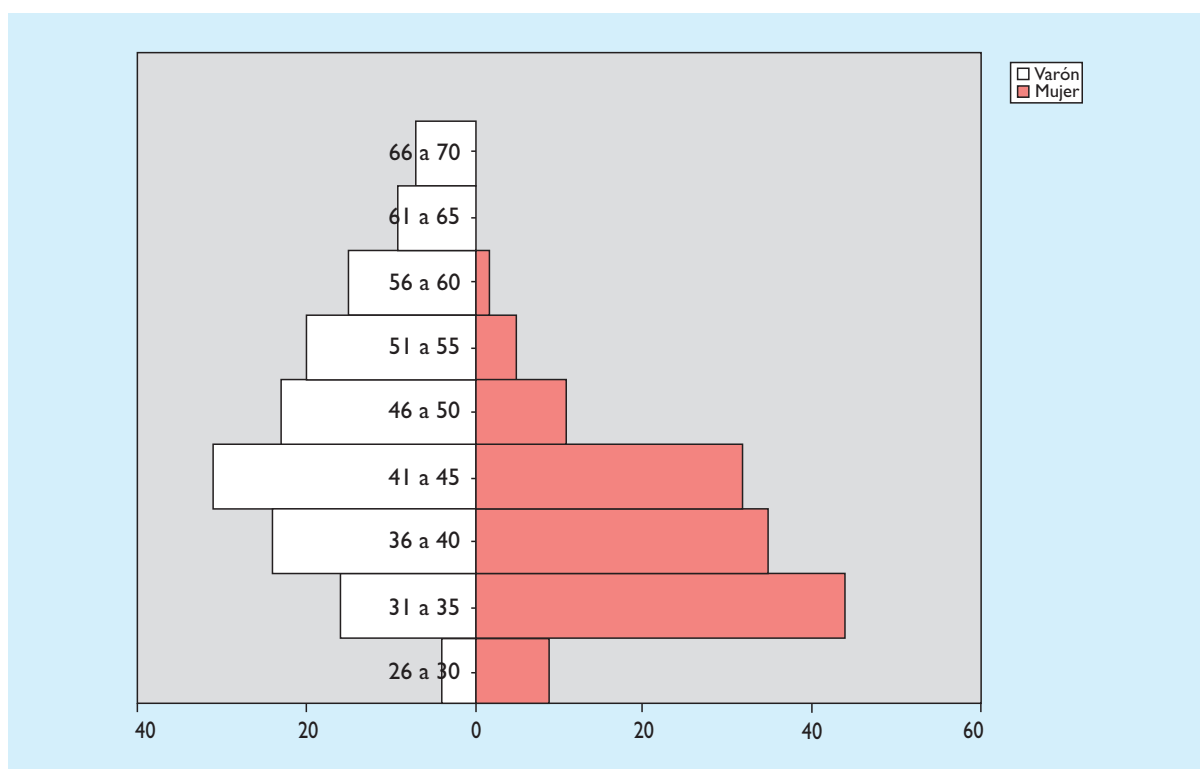

Pirámide de población de los magistrados de Galicia por Edad y Sexo.

GALICIA	NÚMERO		EDAD MEDIA		ANTIGÜEDAD MEDIA	
	M	V	M	V	M	V
Tribunal Superior de Justicia	6	27	48,19	54,60	16,53	25,21
Audiencia Provincial	13	40	48,41	52,66	21,35	23,72
Juzgado de lo Penal	13	6	42,12	43,90	12,20	11,46
Juzgado de lo Contencioso	5	9	42,79	49,04	12,47	9,12
Juzgado de lo Social	11	11	38,15	44,53	9,95	10,79
Juzgado de Vigilancia Penitenciaria	0	2	0,00	48,25	0,00	15,51
Juzgado de Menores	3	1	39,89	63,61	10,61	37,03
Juzgado de Primera Instancia e Instrucción	48	28	34,51	35,95	2,67	3,62
Juzgado de Primera Instancia	23	13	39,81	45,12	8,91	13,82
Juzgado de Instrucción	15	8	38,14	44,01	7,23	11,53
Registro Civil Exclusivo	0	1	0,00	69,71	0,00	39,85
Juzgado de lo Mercantil	1	2	40,76	42,60	12,83	13,18
Juzgado de Violencia sobre la Mujer	0	1	0,00	35,59	0,00	4,79

MADRID

JUECES Y MAGISTRADOS EN ACTIVO

NÚMERO

	RANGO DE EDAD						EDAD MEDIA	ANTIGÜEDAD MEDIA
	DE 20 A 30	DE 30 A 40	DE 40 A 50	DE 50 A 60	DE 60 A 70	TOTAL		
Mujer	1	68	169	46	2	286	45,02	15,59
Varón	0	23	133	93	28	277	50,46	18,58
Total	1	91	302	139	30	563	47,7	17,06

DISTRIBUCIÓN PORCENTUAL POR SEXO

	RANGO DE EDAD					
	DE 20 A 30	DE 30 A 40	DE 40 A 50	DE 50 A 60	DE 60 A 70	TOTAL
Mujer	100,00%	74,73%	55,96%	33,09%	6,67%	50,80%
Varón	0,00%	25,27%	44,04%	66,91%	93,33%	49,20%

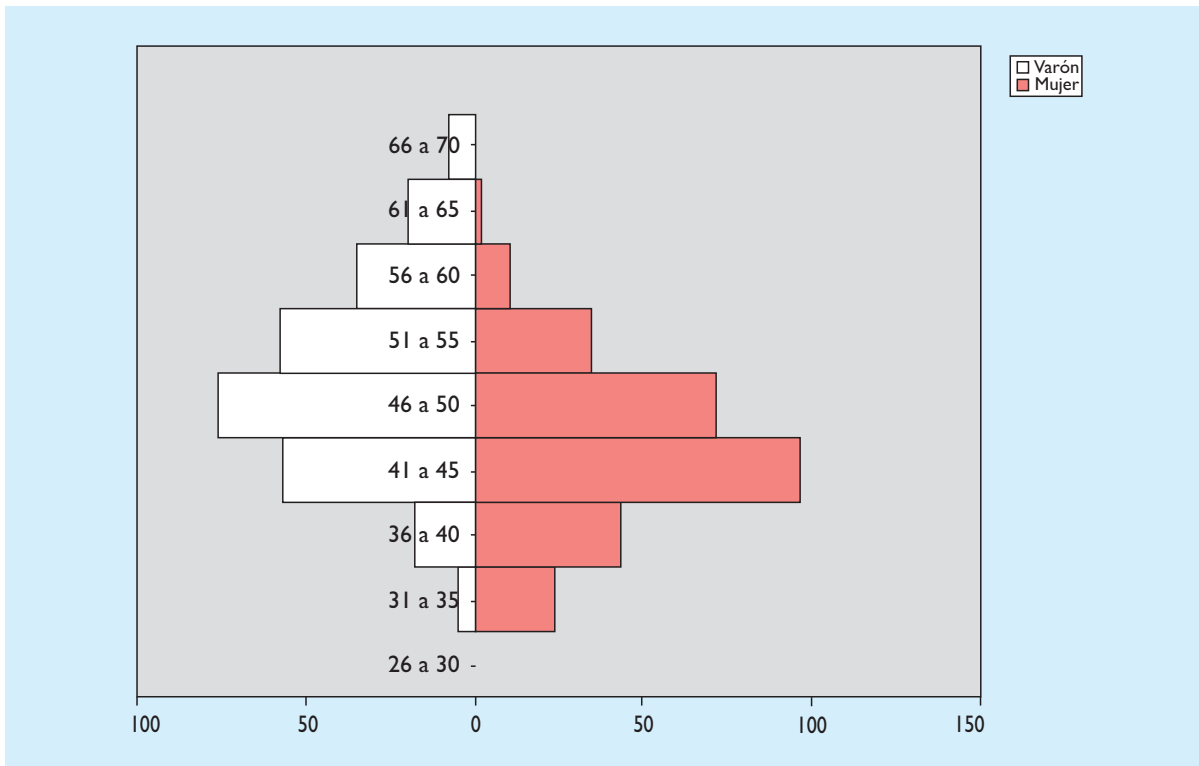

Pirámide de población de los magistrados de Madrid por Edad y Sexo.

MADRID	NÚMERO		EDAD MEDIA		ANTIGÜEDAD MEDIA	
	M	V	M	V	M	V
Tribunal Superior de Justicia	32	42	49,28	54,76	20,97	23,10
Audiencia Provincial	33	72	49,75	53,14	22,40	24,69
Juzgado de lo Penal	21	14	46,77	48,68	17,62	16,44
Juzgado de lo Contencioso	12	16	47,63	50,89	18,13	15,68
Juzgado de lo Social	22	18	47,54	52,23	13,99	14,38
Juzgado de Vigilancia Penitenciaria	1	3	44,35	52,83	18,23	18,38
Juzgado de Menores	4	2	46,35	51,50	19,46	17,64
Juzgado de Primera Instancia e Instrucción	68	32	38,57	42,28	8,03	8,72
Juzgado de Primera Instancia	65	30	45,05	48,44	16,01	15,16
Juzgado de Instrucción	22	36	44,69	48,75	15,72	17,06
Registro Civil Exclusivo	2	3	52,22	55,05	26,94	29,67
Juzgado Decano Exclusivo	0	1	0,00	45,87	0,00	16,91
Juzgado de lo Mercantil	1	6	44,04	47,43	18,23	16,29
Juzgado de Violencia contra la Mujer	3	2	47,71	49,21	17,41	7,88

MURCIA

JUECES Y MAGISTRADOS EN ACTIVO

NÚMERO

	RANGO DE EDAD						EDAD MEDIA	ANTIGÜEDAD MEDIA
	DE 20 A 30	DE 30 A 40	DE 40 A 50	DE 50 A 60	DE 60 A 70	TOTAL		
Mujer	4	24	14	2	1	45	39,5	9,84
Varón	1	23	25	22	6	77	46,47	16,5
Total	5	47	39	24	7	122	43,9	14,05

DISTRIBUCIÓN PORCENTUAL POR SEXO

	RANGO DE EDAD						TOTAL
	DE 20 A 30	DE 30 A 40	DE 40 A 50	DE 50 A 60	DE 60 A 70	TOTAL	
Mujer	80,00%	51,06%	35,90%	8,33%	14,29%	36,89%	
Varón	20,00%	48,94%	64,10%	91,67%	85,71%	63,11%	

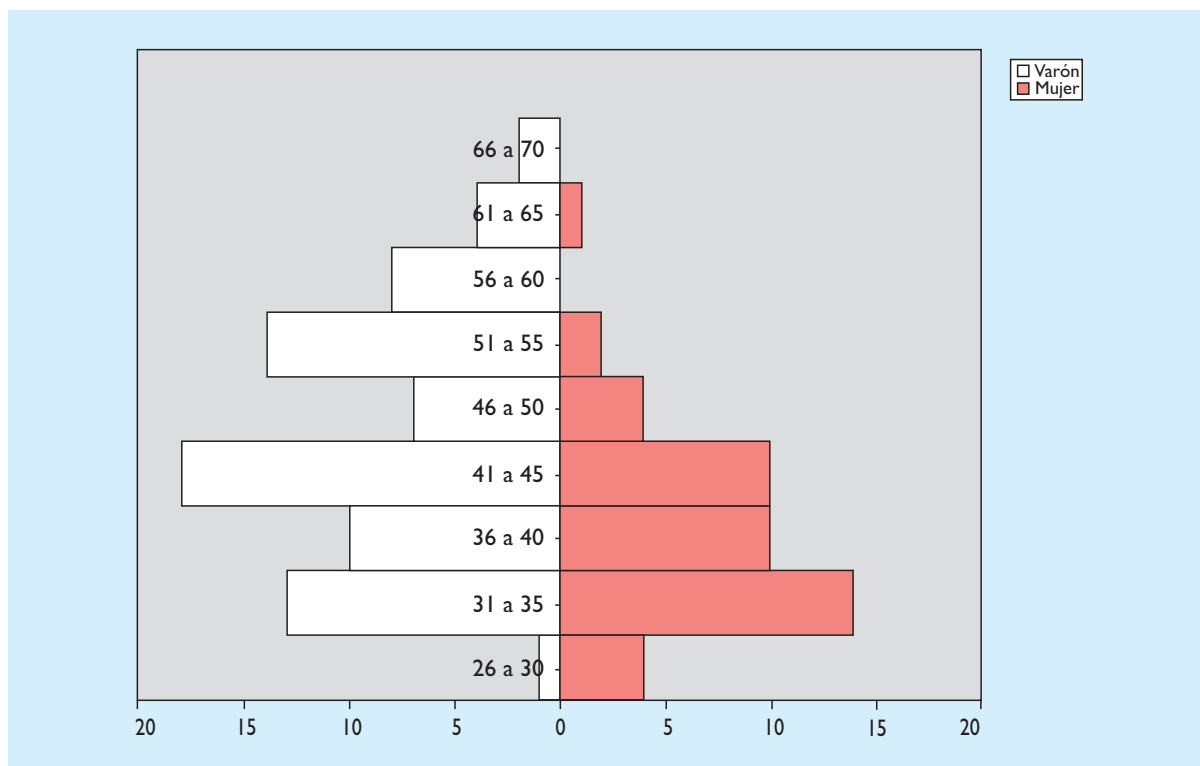

Pirámide de población de los magistrados de Murcia por Edad y Sexo.

MURCIA	NÚMERO		EDAD MEDIA		ANTIGÜEDAD MEDIA	
	M	V	M	V	M	V
Tribunal Superior de Justicia	4	12	47,70	56,39	17,76	25,68
Audiencia Provincial	2	15	58,95	52,46	32,54	23,98
Juzgado de lo Penal	3	5	43,84	47,67	12,93	17,76
Juzgado de lo Contencioso	2	5	42,15	47,47	13,70	15,80
Juzgado de lo Social	3	6	44,27	48,03	15,55	17,49
Juzgado de Vigilancia Penitenciaria	1	0	39,78	0,00	10,49	0,00
Juzgado de Menores	1	1	35,67	36,91	7,46	7,46
Juzgado de Primera Instancia e Instrucción	17	11	33,77	35,24	2,82	4,43
Juzgado de Primera Instancia	6	12	40,91	44,52	13,54	14,16
Juzgado de Instrucción	4	9	36,20	36,46	7,05	8,62
Registro Civil Exclusivo	0	1	0,00	63,50	0,00	26,34
Juzgado de lo Mercantil	1	0	43,52	0,00	12,83	0,00
Juzgado de Violencia contra la Mujer	1	0	36,79	0,00	5,81	0,00

NAVARRA

JUECES Y MAGISTRADOS EN ACTIVO

NÚMERO

	RANGO DE EDAD						
	DE 30 A 40	DE 40 A 50	DE 50 A 60	DE 60 A 70	TOTAL	EDAD MEDIA	ANTIGÜEDAD MEDIA
Mujer	12	7	0	0	19	39,04	10,3
Varón	6	16	12	2	36	49,18	17,83
Total	18	23	12	2	55	45,68	15,23

DISTRIBUCIÓN PORCENTUAL POR SEXO

	RANGO DE EDAD				
	DE 30 A 40	DE 40 A 50	DE 50 A 60	DE 60 A 70	TOTAL
Mujer	66,67%	30,43%	0,00%	0,00%	34,55%
Varón	33,33%	69,57%	100,00%	100,00%	65,45%

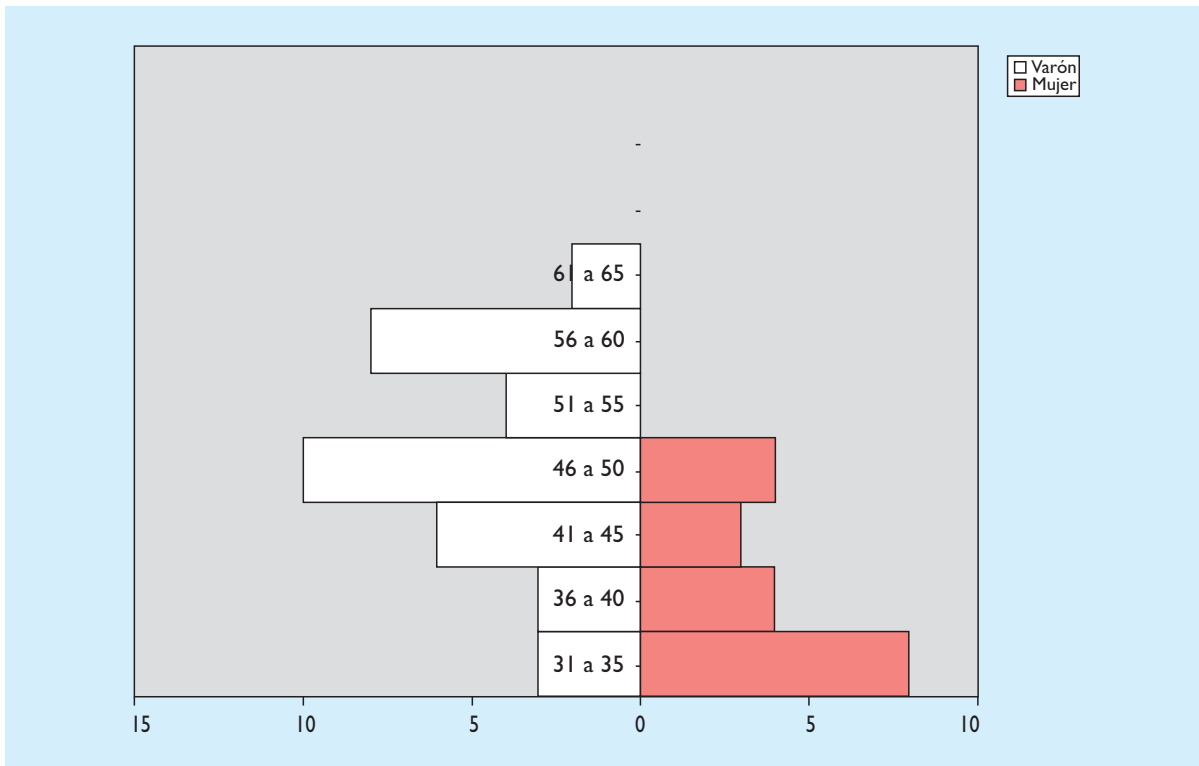

Pirámide de población de los magistrados de Navarra por Edad y Sexo.

NAVARRA	NÚMERO		EDAD MEDIA		ANTIGÜEDAD MEDIA	
	M	V	M	V	M	V
Tribunal Superior de Justicia	1	11	48,62	54,98	21,78	23,50
Audiencia Provincial	1	8	48,42	49,55	20,53	22,55
Juzgado de lo Penal	1	2	49,91	40,57	16,33	11,66
Juzgado de lo Contencioso	1	2	43,66	56,59	16,91	19,09
Juzgado de lo Social	1	2	32,77	44,66	5,81	9,37
Juzgado de Vigilancia Penitenciaria	0	1	0,00	56,25	0,00	17,02
Juzgado de Menores	1	0	47,89	0,00	19,27	0,00
Juzgado de Primera Instancia e Instrucción	5	3	34,06	36,76	4,24	3,36
Juzgado de Primera Instancia	4	4	40,2	49,04	11,76	16,15
Juzgado de Instrucción	3	2	36,02	37,44	7,36	7,07
Juzgado de lo Mercantil	0	1	0,00	48,01	0,00	16,91
Juzgado de Violencia sobre la Mujer	1	0	31,41	0,00	4,79	0,00

PAÍS VASCO

JUECES Y MAGISTRADOS EN ACTIVO

NÚMERO

	RANGO DE EDAD						ANTIGÜEDAD MEDIA	
	DE 20 A 30	DE 30 A 40	DE 40 A 50	DE 60 A 70	TOTAL	EDAD MEDIA		
Mujer	0	51	34	15	0	100	41,52	10,66
Varón	1	25	40	11	4	81	44,27	12,32
Total	1	76	74	26	4	181	42,75	11,4

DISTRIBUCIÓN PORCENTUAL POR SEXO

	RANGO DE EDAD					
	DE 20 A 30	DE 30 A 40	DE 40 A 50	DE 50 A 60	DE 60 A 70	TOTAL
Mujer	0,00%	67,11%	45,95%	57,69%	0,00%	55,25%
Varón	100,00%	32,89%	54,05%	42,31%	100,00%	44,75%

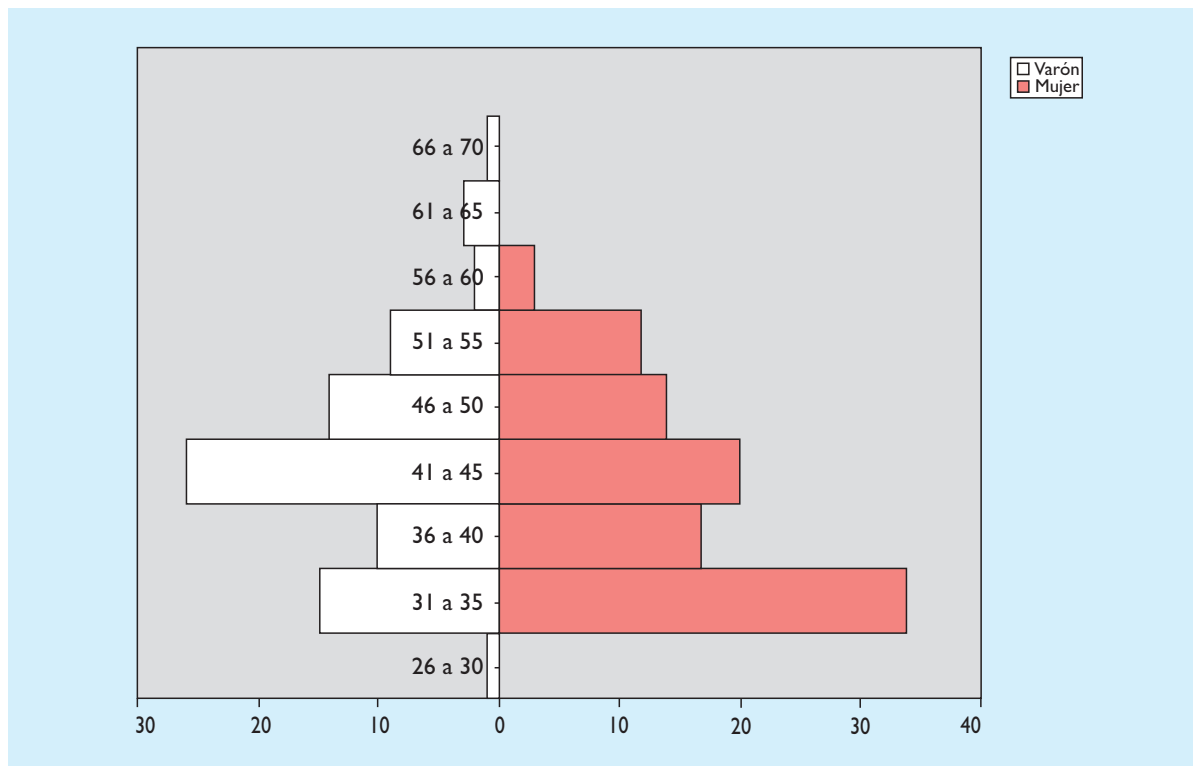

Pirámide de población de los magistrados de País Vasco por Edad y Sexo.

PAÍS VASCO	NÚMERO		EDAD MEDIA		ANTIGÜEDAD MEDIA	
	M	V	M	V	M	V
Tribunal Superior de Justicia	5	19	44,94	49,10	17,44	16,08
Audiencia Provincial	21	17	47,60	47,58	18,82	18,96
Juzgado de lo Penal	9	6	40,48	39,65	12,04	8,80
Juzgado de lo Contencioso	3	3	40,73	44,92	3,30	7,15
Juzgado de lo Social	7	6	40,95	46,00	11,40	11,69
Juzgado de Vigilancia Penitenciaria	1	0	38,30	0,00	8,80	0,00
Juzgado de Menores	4	0	48,54	0,00	12,19	0,00
Juzgado de Primera Instancia e Instrucción	15	6	36,21	37,81	3,08	3,91
Juzgado de Primera Instancia	20	11	39,29	42,15	8,29	9,79
Juzgado de Instrucción	13	7	37,96	36,88	7,36	4,70
Registro Civil Exclusivo	1	0	53,02	0,00	15,97	0,00
Juzgado Decano Exclusivo	0	1	0,00	47,38	0,00	17,54
Juzgado de lo Mercantil	0	3	0,00	43,93	0,00	11,46
Juzgado de Violencia contra la Mujer	1	2	46,55	33,68	4,79	4,79

LA RIOJA

JUECES Y MAGISTRADOS EN ACTIVO

NÚMERO

	RANGO DE EDAD						EDAD MEDIA	ANTIGÜEDAD MEDIA
	DE 20 A 30	DE 30 A 40	DE 40 A 50	DE 50 A 60	DE 60 A 70	TOTAL		
Mujer	2	6	4	1	0	13	37,76	9,05
Varón	1	3	6	6	1	17	47,1	15,17
Total	3	9	10	7	1	30	43,05	12,52

DISTRIBUCIÓN PORCENTUAL POR SEXO

	RANGO DE EDAD					
	DE 20 A 30	DE 30 A 40	DE 40 A 50	DE 50 A 60	DE 60 A 70	TOTAL
Mujer	66,67%	66,67%	40,00%	14,29%	0,00%	43,33%
Varón	33,33%	33,33%	60,00%	85,71%	100,00%	56,67%

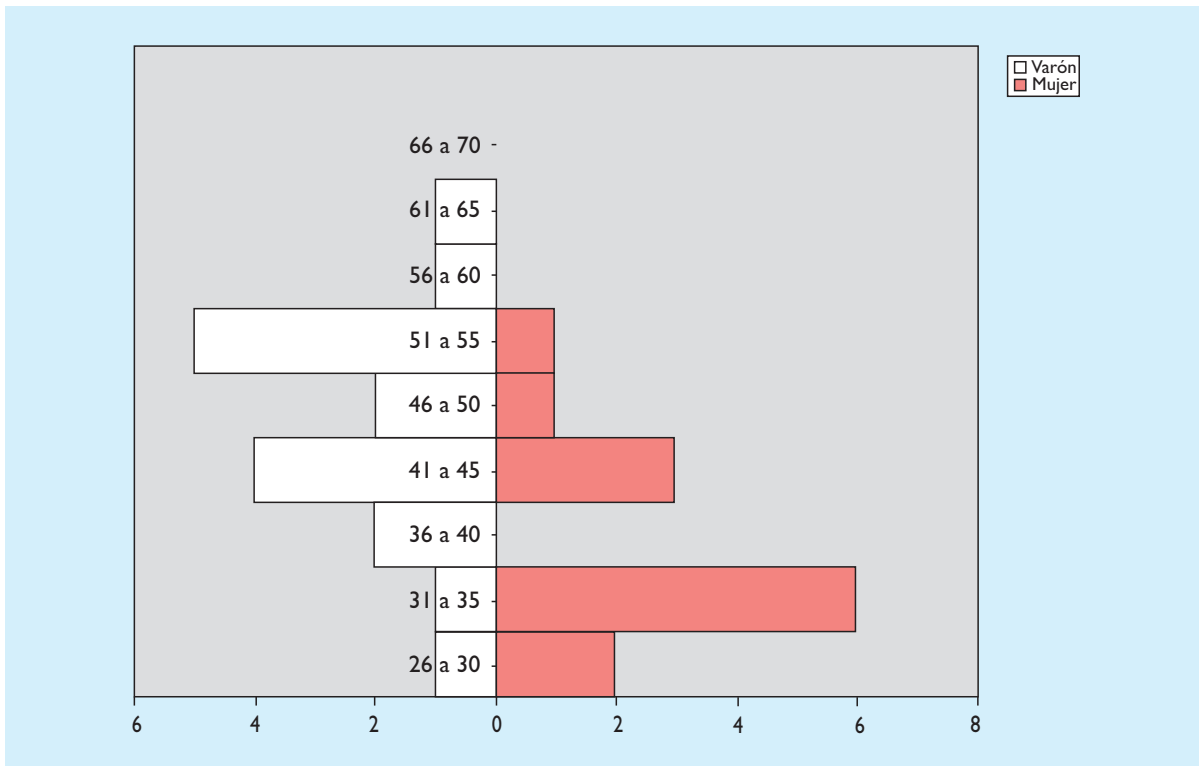

Pirámide de población de los magistrados de Rioja por Edad y Sexo.

LA RIOJA	NÚMERO		EDAD MEDIA		ANTIGÜEDAD MEDIA	
	M	V	M	V	M	V
Tribunal Superior de Justicia	1	6	51,54	53,19	22,83	21,27
Audiencia Provincial	1	3	47,23	50,31	21,78	22,61
Juzgado de lo Penal	1	1	41,93	44,15	16,91	15,88
Juzgado de lo Social	0	2	0,00	49,81	0,00	5,235
Juzgado de Menores	0	1	0,00	39,39	0,00	12,83
Juzgado de Primera Instancia e Instrucción	3	1	30,99	30,46	1,81	1,22
Juzgado de Primera Instancia	4	2	36,88	38,99	8,43	7,30
Juzgado de Instrucción	2	1	38,80	39,09	6,12	7,46
Juzgado de Violencia sobre la Mujer	1	0	32,13	0,00	4,79	0,00

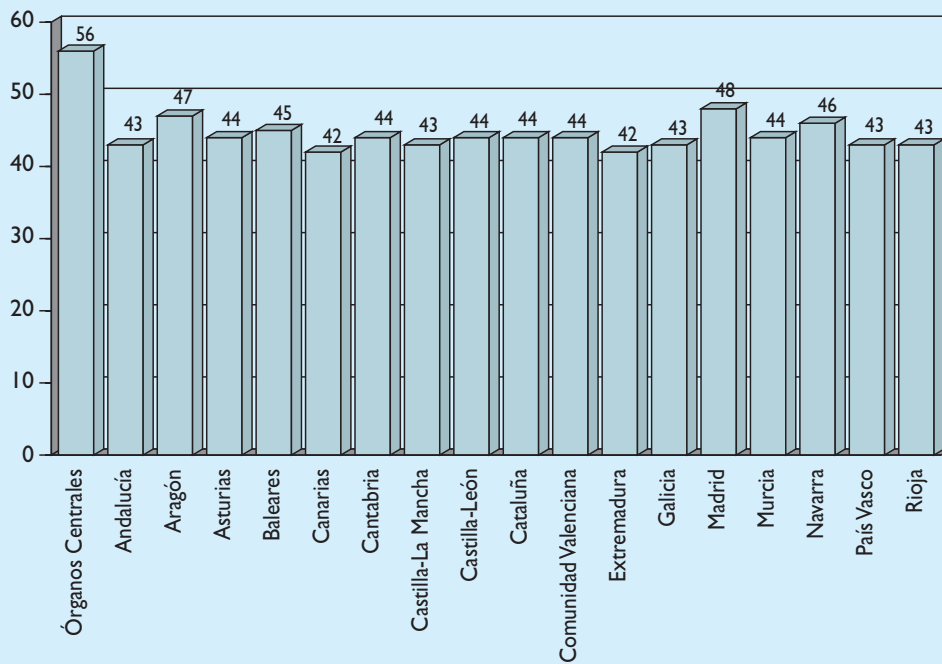

Edad media de los jueces en activo.

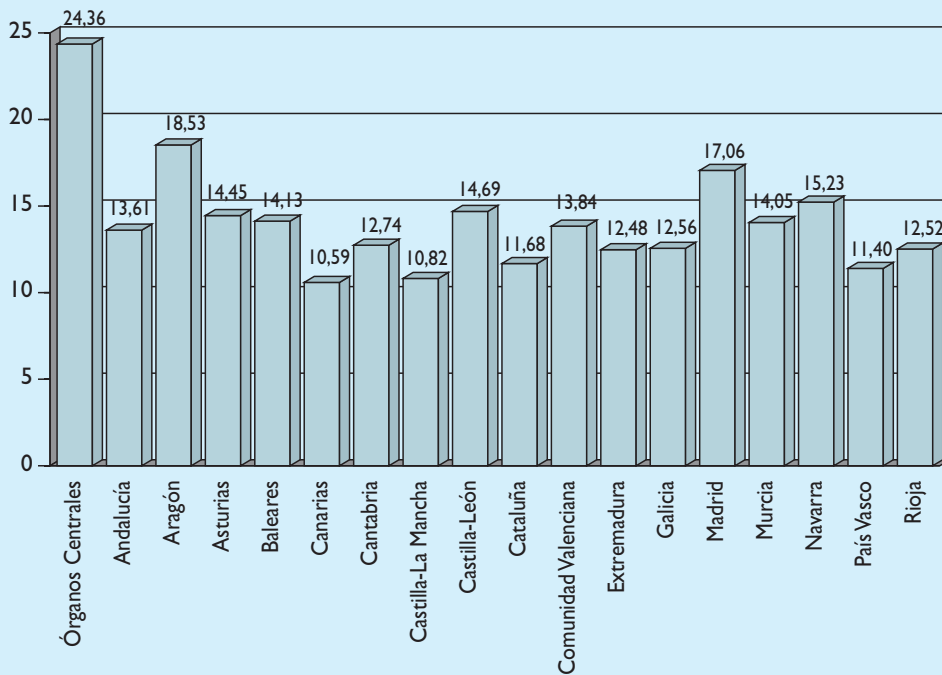

Antigüedad media de los jueces en activo.

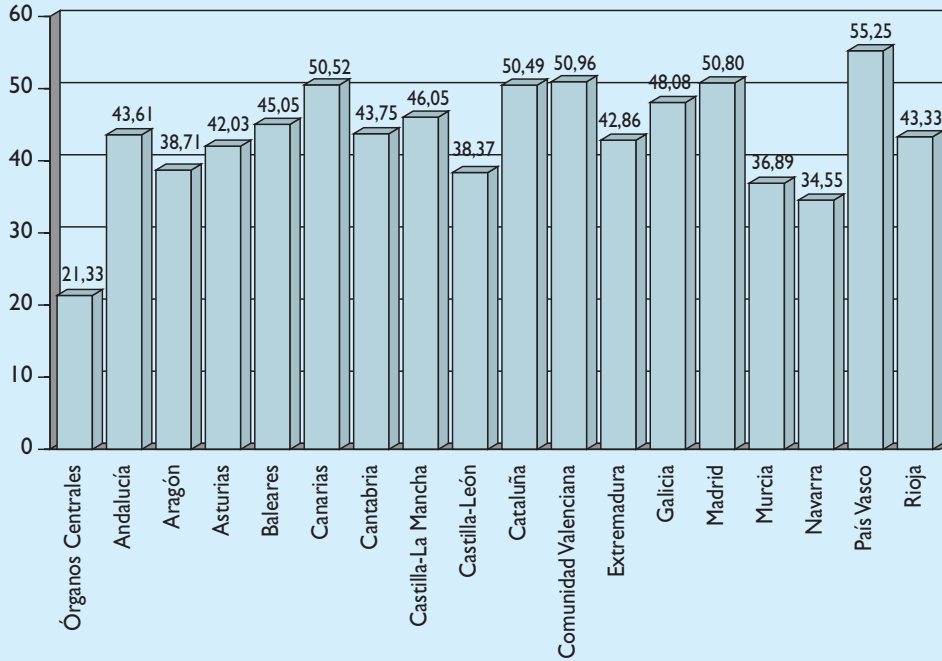

Porcentaje de mujeres entre jueces y magistrados.

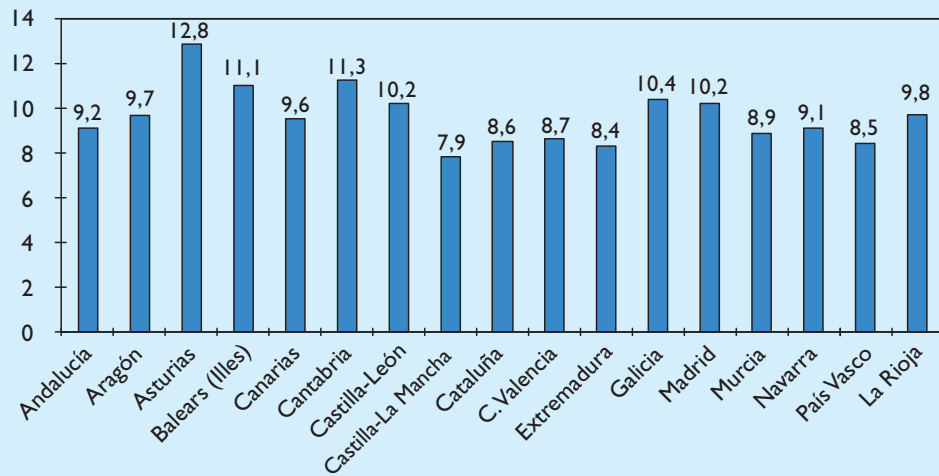

Número de jueces en activo por cada 100.00 habitantes.

COMPARACIÓN ENTRE EL 1 DE ENERO DE 2006
Y EL 1 DE ENERO DE 2007 POR TSJ DE DESTINO

Para los jueces y magistrados en activo a 1 de enero de 2006, y descontando aquellos que estaban en situación de adjuntos en los Tribunales Superiores de Justicia, se ha estudiado su situación a 1 de enero de 2007, ofreciendo la distribución porcentual, distinguiendo aquellos que permanecen en el mismo Tribunal Superior de Justicia, o en los Órganos centrales, han cambiado a otro Tribunal Superior de Justicia, o a los Órganos centrales desde un TSJ, o han pasado a las situaciones de Servicios Especiales, Excedencia por cualquier motivo, suspensión, jubilado, o han fallecido.

	DESTINO									
	PERMANECE EN EL MISMO ÓRGANO	A UN ÓRGANO CENTRAL	OTRO ÓRGANO DENTRO DE LA MISMA PROVINCIA	IGUAL TSJ Y DISTINTA PROVINCIA	OTRO TSJ	SERVICIOS ESPECIALES	EXCENDENCIA	FALLECIDOS	JUBILADOS	SUSPENSIÓN
ÓRGANOS CENTRALES	91,72	2,07	0,00	0,00	1,38	0,00	0,00	0,00	4,83	0,00
ANDALUCÍA	81,00	0,13	5,93	5,39	4,99	0,13	0,94	0,40	0,94	0,13
ARAGÓN	85,16	0,00	1,56	1,56	10,16	0,00	0,00	0,00	1,56	0,00
ASTURIAS	84,73	0,00	6,11	2,29	5,34	0,00	0,00	0,00	1,53	0,00
BALEARES	87,27	0,00	3,64	1,82	6,36	0,00	0,91	0,00	0,00	0,00
CANARIAS	72,20	0,00	12,20	2,44	9,76	0,00	0,98	0,00	1,95	0,49
CANTABRIA	73,77	0,00	13,11	1,64	11,48	0,00	0,00	0,00	0,00	0,00
CASTILLA-LA MANCHA	71,05	0,00	7,24	2,63	15,79	0,66	1,97	0,00	0,66	0,00
CASTILLA-LEÓN	83,65	0,38	2,66	3,04	7,98	0,00	0,00	0,38	1,90	0,00
CATALUÑA	75,65	0,33	8,17	4,08	9,48	0,98	0,33	0,16	0,49	0,33
COMUNIDAD VALENCIANA	79,43	0,24	9,81	5,26	3,83	0,24	0,48	0,00	0,72	0,00
EXTREMADURA	79,79	0,00	2,13	2,13	14,89	0,00	1,06	0,00	0,00	0,00
GALICIA	77,19	0,70	9,82	7,02	4,56	0,00	0,00	0,00	0,70	0,00
MADRID	87,52	0,89	4,99	0,18	4,46	0,89	0,00	0,00	0,89	0,18
MURCIA	83,78	0,00	7,21	2,70	5,41	0,00	0,00	0,00	0,90	0,00
NAVARRA	94,55	0,00	0,00	0,00	5,45	0,00	0,00	0,00	0,00	0,00
PAÍS VASCO	77,30	0,00	5,41	4,32	10,81	0,54	1,62	0,00	0,00	0,00
RIOJA	66,67	0,00	12,50	0,00	16,67	0,00	0,00	0,00	4,17	0,00